Munkfors - Hagfors - Ekshärads

Veckoblad

30 2021

Nr 41 Vecka 45 Årgång 30

Tel. 0563-616 66
Fax 0563-109 79
www.veckobladet.se
info@veckobladet.se

Onsdag 10 november 2021

Kom i håg
Fars Dag
14/11

Vi bad om nåd – en gränslös kärlekshistoria i Råda Ordenshus

En historia om moral, feghet och människors val. Om kvinnlig styrka och mod. Om kampen mot rasism, diskrimineringar och kränkningar. Om en norsk ung kvinna och en tysk soldat som älskar varandra. I gränslandet mellan Sverige och Norge under andra världskriget.

En ung norsk kvinna och en tysk soldat blir förälskade men kärleken är förbjuden. De försöker fly till Sverige och tar sig över gränsen till Värmland. Men den tyska soldaten blir avvisad. Endast den unga kvinnan blir erbjuden politisk asyl, men hon väljer att följa sin älskade och de försöker överleva i gränslandet. De lever i en oerhörd spänning, på ena sidan gränsen nazisterna och på den andra svenska myndigheter. Men de får hjälp av människor på båda sidor av gränsen. En enkvinnasföreställning som beledsagas av nyskriven musik.

Se annons för Råda på annan plats i tidningen. Föreställningen kommer även till Stensdalens Ordenshus, Munkfors. Se vidare annons.

ICA Supermarket
INDIANEN, EKSHÄRAD

ÖPPET ALLA DAGAR
8-22

RESTAURANG, CAFÉ, BAGERI, DELI Tel. 0563-406 22

Fixa festen med Indianens catering!

Vardag eller fest?
Oavsett tillfälle så har vi maten för er.
Vi kan ordna det mesta.

Fråga oss så gör vi vårt bästa för att du ska få en bra måltidsupplevelse.

Vid frågor och beställning, kontakta oss på 0563-406 22 eller mejla till catering.eksharad@supermarket.ica.se

Se även vår hemsida www.ica.se

ANNONSSTOPP TORSDAG KL 16.00

11-kaffemusik
i Ekshärads Församlingshem!

kl 11.00 torsdag 11/11

Tord Sölvesson

ger oss ljuva toner i novembermörkret
i form av dragspel och sång.

Varmt välkommen!

Svenska kyrkan
EKSHÄRADS FÖRSAMLING

Svenska kyrkan

EKSHÄRADS FÖRSAMLING

Tors 11/11 kl 11.00 11-kaffe i församlingshemmet.

Sön 14/11 kl 11.00 Familjegudstjänst A Rådström, Barnkörerna medverkar.

Ons 17/11 kl 14.00 Syföreningen träffas i församlingshemmet.

Om inget annat anges gäller resp. församlings kyrka

Frikyrkorna i Klarälvdalen

Var inte rädd du lilla hjord, ty er Fader har beslutat att ge er riket.
Luk 12:32

Gräs Missionshus

Sön 14/11 Digital gudstjänst som finns på youtube.se/klarälvsprojektet
Mån 15/11 Inget stugmöte pga scoutverksamhet.

Blinkenbergskyrkan Hagfors

11/11 kl 18.00 Torsdagsträff med Billy Blomkvist.

Svenska kyrkan

Gäller 11/11-17/11

FORSHAGA-MUNKFORS
FÖRSAMLING

FORSHAGA FÖRSAMLINGSHEM

To 14:00 SITTGYMPA.
Ti 09:30 FRUKOSTKLUBBEN.
On 14:00 MINDRA. Församlingens ”andliga” tankesmedja.
On 18:30 YINYOGA.
On 19:45 MEDITATION.

FORSHAGA KYRKA

On 17:45 VECKOMÄSSA.
Sö 18:00 SMÅ- OCH STORAGUDSTJÄNST. Vi träffas i församlingshemmet kl 16.00 för att pyssla och äta tillsammans och avslutar kvällen kl 18.00 med att fira gudstjänst i kyrkan. Barn upp till 12 år kommer tillsammans med vuxen.

DEJE FÖRSAMLINGSHEM

To 10:00 SITTGYMPA.
To 10:00 STICKGRUPP.
To 10:00-12:00 FÖRMIDDAGSKAFFE.

NEDRE ULLERUDS KYRKA

Sö 11:00 MUSIKGUDSTJÄNST. Knatte-, Barn- och Juniorkören.

RANSÄTERS KYRKA

Må 19:00 VECKOMÄSSA.

MUNKFORS KYRKA

Sö 11:00 MÄSSA.

MUNKFORS FÖRSAMLINGSHEM

Ti 09:30 MÖRACAFÉ. Sweet Combo.
Ti 14:00 SITTGYMPA.
On 12:00 ENKEL LUNCH.

Vi följer folkhälsomyndighetens rekommendationer, ändringar kan ske.
Församlingsexp. 054-875500, www.svenskakyrkan.se/forshaga-munkfors

PRO HAGFORS

HÖSTMÖTE

Hotell Monica

Onsdag 17 nov. kl 14.00

Hagfors Dragspelsklubb
underhåller oss en stund.

Sedvanliga mötesförhandlingar för höstmöte.

Kaffe och smörgås 40 kr.

GLÖM INTE!
8 dec: Jultallrik. 13 dec: Lucia
Anmälan: Roffe 0709 19 51 64

VÄLKOMNA!

PRO HAGFORS
= Gemenskap o Glädje
I samarbete med ABF

Tack

Ett stort tack till alla på Lillåsen för god vård och omsorg till min fru Birgit.
Johnny

LP-KONTAKTEN
Hagfors Blinkenbergskyrkan
Måndagar o onsdagar 10-12
070-396 87 44 (lokal)
070-645 65 20 (Kristina)
www.lp-verksamheten.se

Veckobladet och Textåbild har öppet:

måndagar 8-12, tisdagar-onsdagar 8-14, torsdagar 8-16, fredagar 8-14

Veckobladet
utkommer onsdagar och ges ut i ca 13.600 ex i Munkfors kommun och Hagfors kommun med Ekshärad, Stöllet, Ambjörby, Likenäs och Lesjöfors.

AAA HÖGSTA KREDITVÄRDIGHET © Bisnode 2014

Tel. 0563-616 66 • Fax 0563-109 79
VECKOBLADET, Görsjöv. 2C, 683 33 Hagfors
E-mail: info@veckobladet.se www.veckobladet.se

ANNONSSTOPP:
TORSDAGAR 16.00
för alla annonser

OBS! Vid godkänt korrektur tar kunden ansvar för eventuella fel.
OBS! Vi förbehåller oss rätten att korta ner insänt redaktionellt material.
Vi löser ej ut underfrankerade brev.

Annonsredaktör: Patrik Lindgren
Ansvarig utgivare: Patrik Lindgren
Ägare: Textåbild i Hagfors AB
Tryck: Pressgrannar AB, Linköping
Miljömärkt trycksak Svanen 3041 0174
Distribution: Textåbild/Veckobladet
Vid utebliven tidning ring 0563-616 66
Plusgiro 45 70 18-0 Swish 1230489690

Vi firar bokfestivalen
19-20 november
på Hagfors bibliotek!

Fritt inträde och extra öppet:
fredag 8.30-17.00, lördag 09.45-17.00

Både fredag och lördag visar vi digitala program från festivalen i Karlstad på storbildsskärm.
Fullständigt program för sändningarna finns på visithagfors.se, Hagfors bibliotek och vår Facebook-sida.

Program i Hagfors på lördagen

Kl.10.00: Vi löser Melodikrysset och fikar tillsammans.

Kl.11.00: Barnteaterföreställningen Det var en gång...sagor ni aldrig sett för barn i åldrarna 4-12 år.

Kl.14.00: Författarbesök av Ulf Hedenäs som berättar om sitt skrivande och om sina böcker om trakten runt Hagfors.

Vi bjuder alla besökare på festliga snacks!

Guldkorn från sändningar på storbildsskärm, fredag
13.00: Tina Thörner om sitt liv i rallyvärlden
14.00: Oscar Magnusson och Anders Nilsson om den nya boken om Sven-Ingvars och om kärleken till musiken
16.00: Susanna Alakoski om sina kvinnohistoriska romaner

Guldkorn från sändningar på storbildsskärm, lördag
10.30: Deckarduon Mohlin & Nyström om senaste boken
12.00: Deckarförfattaren Karin Wik om sin debutbok *Skolan*
14.15: Kriminalkommissarien Anna Tell om sina thrillers
15.30: Maria Westberg, Vildhjärta, om sin nya bok *Som om skogen växte på träd*

Kontakt: biblioteket@edu.hagfors.se, 0563-187 70

HAGFORS KOMMUN

NORDEA HAGFORS

Vill du bli vår nya kollega?

Just nu söker vi en Privatrådgivare och en timvikarie till vårt kontor.

Du kan läsa mer om tjänsten på nordea.com/sv/karriar
eller ringa Fredrik Nilsson 010-156 68 85

Välkommen med din ansökan!

Nordea

AA-MÖTEN
Hagfors
Blinkenbergskyrkan
Tisdagar kl 19.00-20.00
Öppet möte första tisdagen i månaden.

AA-MÖTEN
Munkfors
Församlingshemmet
Onsdagar kl 19.00-20.00

Kvinnojouren
Duvkullan
Välkomna till oss!
073-807 16 07, 073-807 22 69

HOPP
Riksorganisationen mot sexuella övergrepp
www.hopp.org Tel: 08-6440359 jour@hopp.org

Marika Lindberg är Årets skyddsombud 2021

Marika Lindberg utnämns till Årets skyddsombud i Kommunal Västra Svealand efter sina insatser för personalen på demensboendet Björkdungen i Munkfors. Detta genom att ha gjort skillnad i arbetsmiljön för många arbetskamrater och sagt ifrån angående schemafrågan. Utnämningen sker idag på Skyddsombudets dag.

- Äntligen har vi kunnat delat ut ett pris till Årets skyddsombud i vår avdelning Västra Svealand. Det är jätteviktigt att uppmärksamma våra skyddsombud som är så viktiga ute i verksamheterna, säger ombudsman Carina Strömberg som ligger bakom att priset blev till.

Motiveringen till Årets skyddsombud lyder:
Årets skyddsombud har med värmländsk "stönighet" gjort skillnad i arbetsmiljön för många arbetskamrater. Detta genom att driva schemafrågan och få till en positiv förändring, så de anställda slipper att "jaga" sin tid och får sin viktiga återhämtning.

Marika Lindberg fick nog när hälsoscheman med många delade turer skulle användas. Med utbildning till skyddsombud nyligen i minne gjorde hon precis såsom läroboken lär ut. Det blev insändare och samtal med både chefer, politiker samt även den lokala tidningen och tillslut fick det resultat för personalen på boendet Björkdungen tillhörande sektion Klarälvdalen.

- Vi jobbade ibland tre till fyra delade turer i veckan, hade inte de fridagar vi hade rätt till och vi fick jaga timmar. Det var jättesvårt att få ihop våran tid. Och det kunde jag inte acceptera längre så jag sa ifrån, säger Årets skyddsombud Marika Lindberg.

Marika Lindberg är Årets skyddsombud 2021 i Kommunal Västra Svealand. Hon fick motta blommor av ombudsman Carina Strömberg.
FOTO: Kommunal

Årets skyddsombud utnämndes efter att en jury kollat igenom nomineringarna som inkommit sedan tävlingen startade i våras. Ett 30-tal nomineringar har inkommit varav juryn fått handskas med välformulerade motiveringar till knappt hälften av dessa.

IK Viking firar 110 år

Det var i våras, nämligen den 28 maj, klubben uppnådde den aktningsvärda åldern 110, men firandet fick begränsas på grund av rådande pandemirestriktioner.

En kransnedläggning genomfördes på kyrkogården i närvaro av ordförandena i de fem Vikingklubbarna för att hedra de som under generationer fört klubbens starka traditioner vidare.

Firandet som var tänkt att ske på kvällen sker nu i stället i slutet på november, ett halvår senare.

Det kommer att delas ut utmärkelser till förtjänta medlemmar och så blir det en jubileumsbankett. Konferencier är den kände friidrottsledaren Anders Borgström från Karlstad.

Mer info i annons i detta nummer av Veckobladet.

Kupong! **FAMILJEANNONSER**

Text och betalning oss tillhanda SENAST TORSDAG kl 16.00

INSÄNT AV (OBS! Måste ifyllas!): **Namn:** _____ **Tel:** _____

Kryssa valfri rubrik:

- ☐ **Tummen upp** 60:-
- ☐ **Vi gratulerar** 100:-
- ☐ **Födda** med ram max 31 mm 200:-
- ☐ **Tack** med ram max 31 mm 200:-
- ☐ **Födda med foto** och ram 300:-
- ☐ **Dop/Vigda "Guldbröllop"** (Max 30 ord) 300:-

Annonstext:

Införd vecka _____

Bifogar _____ **kr**

- ☐ **kontant**
- ☐ **via Swish 1230489690**
- ☐ **via Plusgiro 457018-0**

Klipp ur och skicka in kupongen till Veckobladet, Görsjövägen 2C, 683 33 Hagfors.
Det går även bra att maila text och foto på info@veckobladet.se. Meddela då under vilken rubrik och hur betalningen sker.

Hej företagare!

Är du nyfiken på hur offentlig upphandling fungerar? Kom på vår infokväll!

Munkfors kommun köper in massor med olika varor och tjänster under ett år. Mängder av regler och förordningar reglerar hur inköpen ska ske, men här finns många möjligheter för dig som företagare.

Välkommen till en informationskväll där vi, tillsammans med Hagfors/Munkfors Innovation Park, ger dig våra bästa tips och råd för hur du och ditt företag kan lyckas med offentlig upphandling. Kanske blir du en av våra leverantörer?

NÄR: 18 november 18.30, sista anmälningsdag 16 november
PLATS: Munkfors Förenings- och Konferenscenter
ANMÄLAN: Birgitta Svensson, tel: 0563-54 10 80,
e-post: birgitta.svensson@munkfors.se.

Innovation Park · Region Värmland · Europeiska unionen · Munkfors Ransäter Munkfors Kommun

GEIJER SKOLAN

Körkonsert

Lördagen den 13 november kl 18.00

Ransäters Kyrka

Geijerskolans Kammarkör med solister
Åke Skommar, körledare

geijerskolan.se

GEIJER SKOLAN

Höstkonsert

Fredagen den 12 november kl 19.00

Med elever från skolans musiklinje. Musik för flöjt, gitarr, orgel, piano, sång, kör, rockensemble och jazzensemble.

Entré 30 kr inkl kaffe/te i pausen

geijerskolan.se

KÖP DINA DÄCK HOS OSS!

Öppettider:
mån-tor 9-17,
fre 9-16

Följ oss gärna på

GUMMIVERKSTA'N
MUNKFORS

Tel: 0563-520 25
Fabriksvägen, Näset

Munkfors LJUSTERAPI

öppnar vid torget
nära Apoteket.
På samma adress öppnar
snart en take away-affär för
thaimat och husmanskost
Tel. 070-043 68 22

GEIJER SKOLAN

Lediga platser på kursen

Skaparverkstad

Poesi, måleri, foto, musik, skulptur

Ansök senast 1 december

Reservation för fulltecknad kurs

Geijerskolan.se

Folkhögskolan i Ransäter.

RJ:s måleri AB

Rikard
070-693 77 19
Jan
070-693 77 18

www.rj-maleri.se
info@rj-maleri.se

Gilla oss på

Mjönäs Djurklinik

JOURÖPPET • Tel 0563-72 333
www.mjonasdjurklinik.se

BJÖRKVED

till spis och kamin
i 50 liters säck 70 kr/st
Hämtas eller lev.
070-524 25 20

SÄLJES

KLUVEN VED
Beställ nu, levereras efter överensk.
Ove 070-203 24 62

Bästa annons-platsen!

Passa på att boka bästa annons-platsen.

Framsidan ledig vissa veckor 2022!

Munkfors - Hagfors - Ekshärads
Veckoblad

Boka på info@veckobladet.se
Telefon 0563-616 66

Butiksägaren till den lille pojken:
– Är det verkligen sant att din mamma sa att du skulle ha fem kilo karameller och två hekto potatis?

Rånaren till offret:
– Ge mig plånboken och klockan, annars sprutar jag parfym på er, och då kan ni ju försöka förklara er för frun när ni kommer hem.

MALVA OCH MIO FORSS

Grattiskramar till våra fina barnbarn Malva och Mio Forss i Sunne som fyllde år den 2 och 7 november. Kramar från farmor och farfar, mormor och morfar.

JOSEFINA SANDIN FORSBERG

Jättemånga grattiskramar till Josefina som fyller 8 år den 11 november. Kramar från pappa, Julia, farmor, farfar och Pia.

Grattis på Fars dag!

En stor kram till världens bästa pappa Kristoffer. Vi älskar dig.
Kram, Vilgot & Villemo

Pappa Simon du är bäst! Vi älskar dig ♥
Puss och kram från Lion och Lennie

Mikael Olsson grattis på din första farsdag!
Kram från Meija

Vill sända en Farsdagshälsning till min pappa Pierre Hallén, Hagfors. Du är mitt allt.
Kram Wille Lindberg

Pappa Mikael! Puss & kram på farsdag. Vi älskar dig!
Hugo & Julian

Göran Mäkinen, du är världens bästa pappa. Älskar dig!
Kramar från Helmer

Till världens bästa pappa Erik Persson på Fars dag.
Kram Lilli

Till världens bästa pappa Rickard Persson på Fars dag.
Kram Gustav

FYND & FÖRENINGSNYTT

60:-/annons
OBS! Mottages EJ per telefon!
Betalas kontant el. via swish.

OBS! Gäller ej för fackföreningar, politiska partier, religösa samfund, näringslivsverksamhet, yrkesmässig försäljning eller service, ej heller försäljning av djur!

Fyll i kupongen på annan plats i tidningen. Skall vara oss tillhanda senast torsdag kl 16.00.

FÖRENINGSNYTT

LÖPARNISSES JUL - JULKONSERT
Julturnén från Wermland Opera kommer till Rämmens Bygdegård 20/11 kl 18.00. Olof Wretling har regisserat. Entré 200 kr inkl glögg vid entrén, kaffe o smörgås i pausen. Förbokning gäller. Ring eller skicka SMS. Begränsat antal platser.
Tel. 070-654 16 60
****

UDDEHOLMS GK
H50/D50 Säsongsavslutning 2021. Planering 2022 onsdag 17 nov kl 16.00, klubbstugan. Välkomna! Seniorkommittén.
****

PRO EKSHÄRAD
Medlemsmöte i Församlingshemmet måndag 15/11 kl 14.00. Mötesförhandlingar, budget för 2022 fastställs. Underhållning, lotterier. Risgrynsgröt, skinksmörgås, kaffe o kaka 60:-. Välkomna! Samarr med ABF. Se hemsidan: www.pro.se/eksharad
****

DANS
Klintgården Gåsborn lördag 20/11 kl 17.00-21.00. Tottes dansband. Gåsborns Hembygdsförening.
Tel. 072-720 02 46
****

PRO MUNKFORS
Beställning av julbockar och kransar ring 076-4712182. Hämtas senast 28 nov på julmarknaden.
****

ADVENTLOPPIS
By Skymnäs Folkets Hus 26-27-28 november. Boka bord, ring Marianne 070-6856630. Arbetsinsats krävs. BSFH förening.
****

ÅRSMÖTE FÖRENINGEN NORDEN
Hagfors bibliotek måndag 15/11 kl 17.00. Välkommen även till Kura skymning med dansinslag kl 18.00. 070-2602121
****

LESJÖFORS PRO
Årsmöte 24 november kl 14.00. Sedvanliga mötesförhandlingar. Vi bjuder på något gott. Välkomna!
****

SÖRBY IK ÅRSMÖTE
Söndagen den 21/11 kl 18.00 på Sörbyvallen, Sörby. Välkomna!

SÄLJES

LÄGENHET BOSTADSRÄTT
Blinkenbergsvägen 3D, Hagfors. 2 r.o.k. 54 m². Stort badrum. Hyra 2.856:-/mån. Pris 40.000:- För mer information
Tel. 070-625 80 06
****

BOSTADSRÄTT HAGFORS
Lägenhet 3 rum + kök, 71 m², Filarevägen 10, hörnlägenhet. Våning 1. Golvvärme badrum. Tvättmaskin. Hyra 5.233:-. Pris: 55.000:-
Tel. 070-270 17 77

KÖPES

LP-SKIVOR & SINGLAR
Köpes och hämtas.
Tel. 070-643 89 51 Per
****

SVERIGEDRÄKTEN
(man) Hel eller delar av den köpes. Stl. 50+ (måste kunna sys ut eller in).
Tel. 0707-188 456

ÖVRIGT

ELBIL OCH SÖKER LÄGENHET?
Lösningen finns hos oss som har 4 laddningspunkter sedan i våras. Dvs först och enda i Hagfors. HSB Rostugnen dvs Höghusa. Gäller då enbart lägenhetsägare.
****

Fars dag

Fars dag är ett bra exempel på en högtid som saknar religiös grund och som ibland får kritik för att vara kommersiell. Dagen infaller andra söndagen i november. Den tillkom i Sverige efter amerikansk förebild under 1930-talet.

”Onödigt fjäsk”

Fars dag infaller den andra söndagen i november och har precis som Mors dag skapats efter amerikansk förebild och med Mors dag som förebild. Initiativtagaren var en viss Sonora Smart Dodd i Spokane, USA. Hon ville hylla sin far – en veteran från det amerikanska inbördeskriget – som ensam hade fostrat sju barn efter att modern avlidit i barnsäng. Fars dag kom till Sverige 1931. 1949 bildades en nordisk kommitté av köpmän med syfte att verka för sedens spridning, vilket antyder handelns ekonomiska värdering av högtider.

Förutom handeln är massmedier och skolor viktiga för att sprida både Mors och Fars dag. Barn uppmuntras till exempel att på skoltid tillverka gratulationskort. De båda dagarna firas på ungefär samma sätt, men Fars dag något enklare. Ett rätt vanligt sätt att fira far är med morgonuppvaktning med kaffe, tårta, blommor och en present.

När Nordiska museet 1963 samlade in uppgifter om mors- och farsdagsfirande framkom att många äldre till en början var negativa till högtiden, som bland annat kallades ”onödigt fjäsk”.

Kransbindarkväll

med Floristen i Ekshärad

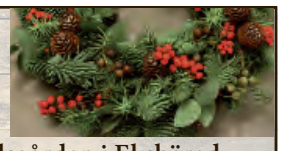

16 november kl 18-20 på hembygdsgården i Ekshärad dukar jag upp med allt du behöver till att binda din dörrkrans. Medtag gärna eget material om så önskas.
I priset (450 kr) ingår vägledning, krans, material, dekor, fika.
Anmälan sker till mig 070-373 69 92 senast 12 november.

Hoppas vi ses! Jennifer

IVT
VÄRMEPUMPAR

Bergsängs Rör AB
EKSHÄRAD

Allt inom VVS

070-580 19 06
www.bergsangsror.se

RÖDA KORSET Ekshärad

HÖSTLOVSREA
vecka 45 & 46

HALVA PRISET PÅ ALLT
utom kläder, skor och julsaker

Sara, fem år, berättar för sin lekkamrat att hon fått en ny pappa.
– Jaså, vad heter han?
– Lars Eriksson.
– Han är bra. Honom hade vi förra året.

– Om jag gifter mig, får jag då en likadan karl som pappa?
– Troligen, min dotter.
– Men om jag inte gifter mig, blir jag då en gammal fröken som faster Hilda?
– Ja, den risken finns.
– Ack, vi kvinnor har inte mycket att se fram emot här i livet.

SKO EVENT!

TORSDAG 11/11 KL 10.00-18.00

Vi får besök från
ICEBUG SWEDISH TRACTION FOOTWEAR
The FOOTLAB

10% på SKOR

20% på SULOR

Vi bjuder på korv från Hemgården!

UTLOTTNING av ett par Saucony och ett par Icebug skor!

ENGHS SPORT sportringen
Klarälvsvägen 21, Ekshärad 0563-412 40, 070-685 60 85
www.enghssport.se

SPORT • SPORT

INNEBANDY
UDDEHOLM HEMGÄRDEN HAGFORS KOMMUN
HERRAR DIV 1 VÄSTRA
HAGFORS IBS - IBK LIDKÖPING
LÖRDAG 13 NOVEMBER 14:00 ENTRÉ 80 KR
UDDEHOLM ARENA FÖRKÖP: WWW.BILJETTKIOSKEN.SE/
MATCHSPONSORER
MÅLAR'N inget blodd
MILJÖHÄLSAN I KLARÄLVDALEN AB
Råda Maskinstation AB Tel. 070-211 86 76

Ishockey

Munkfors vann efter avgörande i tredje perioden

Det blev seger för Munkfors hemma mot Hammarö i HockeyTvåan västra B herr. Efter två perioder var matchen oavgjord, innan Munkfors drog ifrån i sista perioden. Matchen slutade 5-2 (1-0, 1-2, 3-0).

– Vi gör en okej första period och en dålig andra period. I tredje perioden gör vi spelmässigt en rejäl uppryckning och vinner till slut rättvist. Vår lagkapten Johan Berntsen förtjänar lite extra beröm idag, kommenterade Munkfors tränare Olof Nilsson.

Hammarös tränare Tomas Rask om matchen:

– Resultatet speglar inte matchen.

Det här innebär att Munkfors nu har fyra segrar i följd.

Munkfors tog ledningen efter 18.15, genom Johan Berntsen assisterad av Viktor Nilsson-Westlund och Erik Byström Johansson. Efter 1.47 i andra perioden slog Anton Forsell till, på pass av Kasper Bäckström och Johan Hedlund och kvitterade för Hammarö.

Gustav Ivarsson gjorde dessutom 1-2 efter 11.46 framspelad av Tobias Sterner och Niklas Hjalmarsson.

Efter 13.23 nätade Johan Berntsen på nytt, på pass av Kimmy Skogland och kvitterade för Munkfors.

Munkfors dominerade tredje perioden och gick från 2-2 till 5-2 genom mål av Kimmy Skogland, Eric Enqvist och Erik Byström Johansson och avgjorde matchen.

Bowling

Pensionärsbowling - BK Rullan

Resultat Värmlandsserien omgång 2
Div 1
Rullan 1-KPB 1 17-3
Bästa spelare i Rullan: Lars Höglin 929, Bo Nilsson 838, Torbjörn Nilsson 828, Johnny Ekström 735.
Div 2
Arvika 2-Rullan 2 10-10
Bästa spelare i Rullan: Peter Stålberg 763, Thomas Jansson 687, Leif Frödin 647, Krister Söderström 573.
Div 4
Rullan 4-Säffle 3 8-11
Bästa spelare i Rullan: Elisabeth Persson 745, Helena Frödin 598, Else Emilsson 572, Lilian Hedin 462.
Div 4
KPB 4-Rullan 5 14-6
Bästa spelare i Rullan: Ulla Lindh 562, Viveca Jansson 544, Birgitta Kullander 528, Ulla Persson 466.

Melodikrysset v. 45 - 13 november

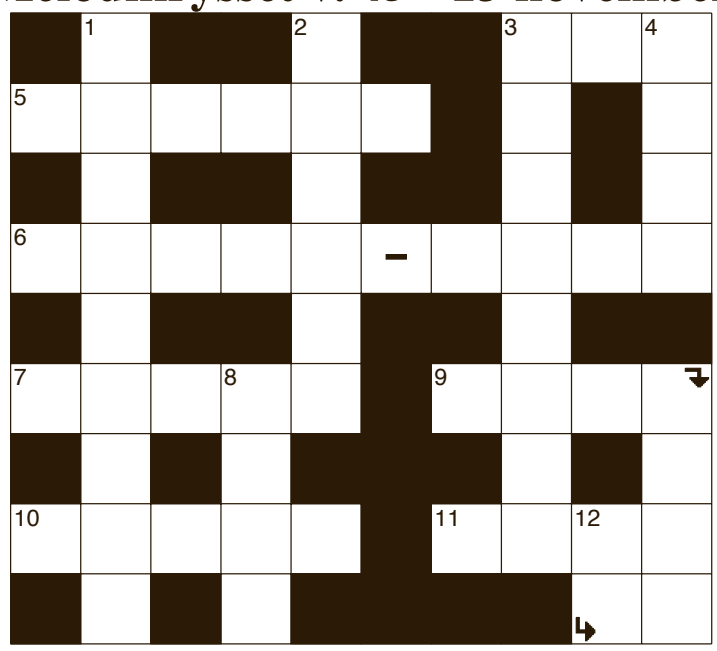

Melodikrysset lördag kl. 10.03 i P4. Lösningen ska vara inne senast onsdag i nästa vecka

Adress: Melodikrysset, Sveriges Radio P4, 109 12 Stockholm

Namn:.....

Adress:.....

Postadress:.....

ANNONSSTOPP
TORSDAG KL 16.00

Munkfors - Hagfors - Ekshärads
Veckoblad
Görsjövägen 2C, HAGFORS
0563-616 66
info@veckobladet.se
www.veckobladet.se

Kupong! FYND & FÖRENINGSNYTT

Text och betalning oss tillhanda SENAST TORSDAG kl 16.00

Gäller ej för fackföreningar, politiska partier, religösa samfund, näringslivsverksamhet, yrkesmässig försäljning eller service, ej heller försäljning av djur!

INSÄNT AV (OBS! Måste ifyllas!): Namn: _____ Tel: _____

Kryssa valfri rubrik:

- ☐ Föreningsnytt
- ☐ Säljes
- ☐ Köpes
- ☐ Övrigt
- ☐ Uthyres/Önskas hyra

Annonskostnad 60:-/st

(Max 8 rader inkl. rubrik och telefonnummer)

RUBRIK: .....

.....

.....

.....

.....

.....

.....

TEL.NR: .....

Införd vecka _____

Bifogar _____ **kr**

- ☐ kontant
- ☐ via Swish 1230489690
- ☐ via Plusgiro 457018-0

Klipp ur och skicka in kupongen till Veckobladet, Görsjövägen 2C, 683 33 Hagfors.
Det går även bra att maila in på info@veckobladet.se. Meddela då under vilken rubrik och hur betalningen sker.

Fönsterputs utföres

av fönsterputsare med mer än 20 års erfarenhet
Vardagar, även helger
Utför även dagstädning, storstädning, personlig omvårdnad

PLANENS STÄD

070-549 34 97 • planens@hotmail.com

Åhströms i Råda

ICA nära · ATG · Svenska Spel · dinX

Vid Rådakorset Rv 62 • Tel. 0563-600 65

Lindor **129:-**/st
Choklad
inpackad i fin ask

Från torsdag
Budapest el Princess
2 pack
Bakelse 49:-

Amaryllis
9 olika sorter,
2 olika priser
49:- 79:-

Boka ett FARSDAGSFAT
för 2 personer
189:-/fat
från fre.

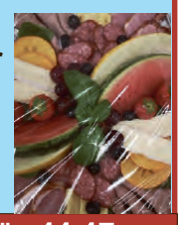

Öppettider: Mån-Fre 8-19, Lör 9-17, Sön 11-17

Kolla gärna vår hemsida: www.veckobladet.se

IK VIKING 110 år 1911–2021

Vi firar detta på Hotell Monica lördag den 27:e november!

Vi startar klockan 17.00 med utdelning av förtjänstmärken i biosalongen.

Konferencier: Anders Borgström

Fritt inträde till utdelningen. Mingel i foajén efteråt.

Klockan 19.00 har vi Jubileumsbankett.

Anmälan krävs till banketten. (anmälan är bindande)
Pris 250:-/kuvert (exklusive dryck). Betalas vid anmälan.
Begränsat antal platser, först till kvarn gäller.
Anmälan till ordförande i respektive klubb senast 22/11.

Moderaterna
Hagfors

Inbjuder alla medlemmar till medlemsmöte på Hagfors Hembygdsgård fredagen den 19/11 kl 14.30.

Vi bjuder på Kolbullar med fläsk,
dessert: Peach Melba, kaffe m kaka.

Pål Jonson, Riksdagsledamot

äter med oss och sedan presenterar han Moderaternas viktigaste prioriteringar i budgeten och inför valet. Du som inte kan komma till 14.30, kommer senare när du kan och fikar med oss och lyssnar på Pål och får istället en hämtlåda med mat att ta med hem. Styrelsen och de som vill sitter kvar och pratar politik och planerar valarbete m.m. till ca kl 18.00.

Anmälan om deltagande till:
Kassör Liliane Arvidsson, tel. 070-607 00 86 senast 14/11.
Du som vill bli medlem och delta på mötet kan swisha 100 kr till 123 336 00 70, ange ditt personnummer, eller betala till Bankgiro 5040-0365, ange personnummer som meddelande.

Varmt välkomna! **Styrelsen Moderaterna Hagfors**

Gemensam julmarknad
på Hotell Monica i Hagfors

Till helgen är det åter dags för årets gemensamma julmarknad med handikappföreningarna, Hjärt Lungföreningen, Reumatikerföreningen, Hörselskadades förening.

Eftersom föreningarn idag har svårt att få ihop folk för att ensamma anordna auktioner och julmarknader har de istället gått ihop och ordnat gemensam julmarknad. Det är nu tredje gången och det har varit mycket folk som kommit.

Föreningarna har varsitt bord till förfogande där de säljer sina egna alster och lotter. Serveringen tar de däremot gemensamt ansvar för.

För mer info se annons i denna tidning.

Välkomna!

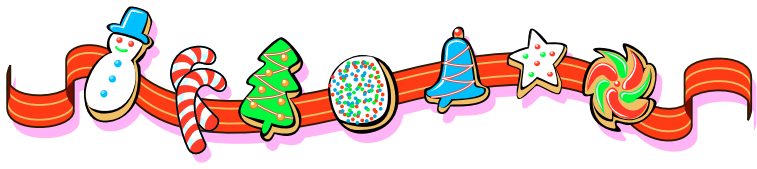

Kommunal.

Till medlemmar i sektion Klarälvdalen

Inbjudan

Du inbjuds härmed till Nomineringsmöte
Sektion Klarälvdalen

Datum: **2021-11-23**
Tid: **kl 18.00**
Plats: **Församlingshemmet i Råda**

Nomineringar till:

- *1 st Ordförande 2 år*
- *3 st ordinarie styrelseledamöter 2 år*
- *4 st ersättare styrelseledamöter 1 år*
- *4 st ordinarie ombud till Västra Svealand representantskap*
- *4 st ersättare till Västra Svealand representantskap*
- *2 st ordinarie ombud till ABF:s representantskap*
- *2 st ersättare till ABF:s representantskap*
- *3 st till valberedning 1 år*
- *2 st LO-Forsarna*

Anmälan görs på telefon 010-442 91 60 (måndag-torsdag)
eller via mail: klaralvdalen.v-svealand@kommunal.se

Anmälan senast 2021-11-19

VÄLKOMMEN!

Matbingo
i Gustavsfors Bygdegård

Lördag 13 november kl 14.00
Vi bjuder på kaffe med dopp.
Välkomna! Gustavsfors Bygdegårdsförening

RESTAURANG INDIANEN

ICA Supermarket
EKSHÄRAD 0563-406 22

BUFFÉ & A LA CARTE öppet 11-15 alla dagar
Fullst. rättigheter

Ons 10/11	Köttfärslimpa serveras med gräddsås och kokt potatis
Tors 11/11	Stekt falukorv serveras med stuvad vitkål och kokt potatis
Fre 12/11	Oxrullader serveras med klyftpotatis
Lör 13/11	Kycklingklubbor serveras med råstekt potatis eller ris
Sön 14/11	Fars dag Indianens Favorit
Mån 15/11	Stekt torsk serveras med potatis och skagenröra
Tis 16/11	Stekt rimmat sidfläsk serveras med alt. raggmunk, löksås el. bruna bönor
Ons 17/11	Chili con Carne

Med res. för ev. ändringar

LUNCHBUFFÉ:
Mån-fre 90:-
Pensionär 80:- Hämtlåda 69:-
Lör-Sön 100:-
Pensionär 90:- Hämtlåda 69:-

Alternativa rätter finns varje day

Vi serverar frukostbuffé 65:- vard. 8.00-10.00

Råda Ordenshus
Lördag 13 november kl 16.00
Biljettpris: 100 kr inkl fika.
Förbokning:
Anna-Greta 070-665 51 38
Hjärtligt välkomna!
Arr: Råda IOGT-NTO, NBV

Bio Hagfors

Biljetter finns att köpa på biohagfors.se och på plats 45 minuter innan visning

RON RÖR OM
SÖNDAG 14/11 KL 14.00
Från 7 år, 106 min 100:-

STARDUST
SÖNDAG 14/11 KL 18.00
Från 11 år, 109 min 120:-

KARL-BERTIL JONSSONS JULAFTON
SÖNDAG 21/11 KL 14.00
Från 7 år, 104 min 100:-

Exklusiv förhandsvisning:
I KOLTRASTENS LAND
SÖNDAG 21/11 KL 18.00
Från 11 år, 84 min 120:-

LAST NIGHT IN SOHO
SÖNDAG 28/11 KL 18.00
Från 15 år, 116 min 120:-

För mer information om våra visningar besök oss på våra sociala medier; Bio Hagfors på Facebook & Instagram!

REALTIDS-AUKTION

Söndag 14/11 med start kl 17.00 på nätet
Man kan endast buda på nätet
Säljes bl.a. lösöre från Rödhammarn i Lima.
Se villkor, info och annonser på www.danielssonsauktioner.se
Anders med personal!
ANDERS DANIELSSONS AUKTIONER ekshärad
0563-409 93 • 070-340 00 22

Julmarknader

Julmarknad
på Hotell Monica Hagfors
Lördag 13 nov. kl 11.00-15.00

Försäljning av: Hantverk, hembakat bröd, lotterier m.m.
CAFÉ hela dagen *med försäljning av kaffe, te, julmust, skinksmörgås.*
Vi bjuder på glögg och pepparkakor
Välkommen hälsar
hrf. Hörselskadades Riksförbund
Riksförbundet HjärtLung Hagfors-Munkfors
Reumatikerförbundet

Hagfors Hembygdsgård
TORSDAG 11/11 kl 10.30-15.00
KÅLPUDDING 90:-
Alt: Pannbiff
— HÄMTLÅDOR 80:- —
Beställ gärna matlådor från kl 9.00
Betalning görs kontant el. Swish
CAFÉ O LOPPIS ÖPPET VARDAGAR 10.00-15.30
Tel. 0563-257 55 Välkomna!

SKIVOR KÖPES
Söker LP & EP
Allt av intresse. Betalar bra!
För varje köp går även en peng till Barncancerfonden.
RING: 070-934 59 87

Tallinn
och EU shopping
Del i 2-bäddshytt insides
21/11 1495:-/pp

Julmarknad
5/12 & 11/12
1495:-/pp
Enkelhytt 1795:-/pp
Pass erfordras, reseförsäkring, EU-kort, Vacc-bevis
PETERS BUSS AB 0563 81331
www.petersbuss.se
Du kan även boka på hemsidan

Julbord? Julmarknad?
Munkfors - Hagfors - Ekshärads
Annonsera hos oss!
Veckoblad
Tel. 0563-616 66 • info@veckobladet.se

Franks Måleri & Bygg
i Uddeholm
Hantverkare med tysk utbildning
Tapetsering, målning, kakel, klinker
Alla typer av golvläggning
0738-22 42 43
F-skattsedel Rot-avdrag

www.veckobladet.se

coop

AKTUELLA ERBJUDANDEN 9/11–14/11

HAGFORS

MAX 2 ST/HUSHÅLL.

FLÄSKYTTERFILE **Sverige/Nybergs Deli.** Färsk. I bit. Ca 1 kg.

BROCCOLI/MORÖTTER
Spanien/Sverige/Coop. Klass 1. Välj mellan broccoli 250 g och morötter i påse 500 g. Jfr-pris 10-20:-/kg.

SPICE MIX
Santa Maria. Välj mellan Enchilada, Fajita och Chicken. 28 g.

FÄRDIGRÄTTER
Dafgårds. Frysta. Välj mellan olika Dafgårds husman. 380-420 g.

TACOSÅS
Santa Maria. Välj mellan olika sorter. 230 g. Jfr-pris 43:47/kg.

RÄKBOMB LYX
Sverige/Nästgårds. 3 bitar. 725 g.

TORTILLA/NACHOCHIPS
Santa Maria. Välj mellan olika sorter. 185 g. Jfr-pris 54:05/kg.

Style By me

Dalavägen 15,
HAGFORS
073-843 54 12

Nu hälsar jag alla nya och gamla kunder välkomna igen!

Efter en mysig föräldraledighet finns jag nu åter på salongen.

Ser fram emot att träffa er alla, hoppas vi ses! / Elina

Öppettider:

Måndagar kl 08.00-17.00
Tisdagar kl 08.00-17.00
Onsdagar kl 14.00-20.00
Torsdagar kl 08.00-17.00
Fredagar kl 08.00-16.00
Avvikelser kan förekomma

Välkomna in till salongen med det lilla extra!

Önskar Lisa och Elina ♥ ♥

(Vi uppdaterar vår prislista 1/12 2021)

Almanacka med egna foton

Beställ senast fredag 12/11 för leverans före jul

Vi behöver dina 12 liggande bilder i högupplöst format per mail, på ett USB-minne eller så är du välkommen in med dina framkallade originalfoton.

Första utskriften 190:-
A3 format (utvikt, häftad)

därefter per st 85:-
inkl. moms

(Kan även fås med ringbindning i överkant A4/A3. Ring för pris.)

TEXTÅBILD
Görsjövägen 2C, HAGFORS
0563-616 66 info@veckobladet.se