Munkfors - Hagfors - Ekshärads

Veckoblad

"Största" annonsbladet i Klarälvdalen

Nr 22 Vecka 23 Årgång 31

Tel. 0563-616 66
Fax 0563-109 79
www.veckobladet.se
info@veckobladet.se

Torsdag 9 juni 2022

Ombyggnad blev utbyggnad

Nu är vår utbyggnad äntligen snart klar, och det blev inte alls som vi tänkt oss från start. Det började med, att vi egentligen blivit fler i personalen och fick sätta in omklädningsskåp ute på lagret, för att alla skulle få ett eget skåp att hänga sina kläder i. Även när vi hade våra personalmöten fick vi möblera om i köket för att få plats.
Då sa vi: -Vi bygger om lagret. Vi började då kika på hur vi skulle kunna göra en ombyggnad för att få ett större fikarum och så att alla skulle få sina skåp lite avskilt.

Forts. inne i tidningen

ANNONSSTOPP TORSDAG KL 16.00

Kom och prova att dansa en gudstjänst på Ransäterslogen under spelmansstämman! Sångare och musiker från Forshaga-Munkfors församling bjuder på musik i nordisk folkton när vi med enkla steg rör oss tillsammans genom mässan, från mörkret mot ljuset.

Medverkande:
Jonas Wärja – kantor, körledning
Anna-Lena Högman – piano
Björn Steneros – bas
Per-Thomas Eriksson – fiol
Sångare från Forshaga-Munkfors församling
Hans Kvarnström och Cecilia Hardestam - dansledare

Varmt välkomna!

Svenska kyrkan
FORSHAGA-MUNKFORS FÖRSAMLING

Svenska kyrkan

EKSHÄRADS FÖRSAMLING
Sön 12/6 kl 11.00 Mässa A Rådström, S:t Olavskören medverkar, kyrkkaffe.

Om inget annat anges gäller resp. församlings kyrka

Equmeniakyrkorna och Pingstförsamlingen i Ekshärad

Kom till mig alla ni som som arbetar och bär på tunga bördor,
så ska jag ge er vila.
Matt 11:28

Gräs Missionshus
Boka in ”Sunnemoveckan” 17-19/6.

Blinkenbergskyrkan Hagfors
9/6 kl 18.00 Terminsavslutning Torsdagsträff med Billy Blomqvist.

Klarälvskyrkan Ekshärad
Ons 8/6 kl 19.00 Sammanträde med Missionskyrkorna i Klarälvdalen.
Lör 11/6 kl 19.00 Sommarkväll vid Klarälvskyrkan. Uteaktiviteter med grill, avslutning med andakt av Frida Blomqvist.
Sön 12/6 kl 18.00 Gudstjänst med Indira Wilsson.

Svenska kyrkan
FORSHAGA-MUNKFORS FÖRSAMLING

GÄLLER TORS 9/6-ONS 15/6

MUNKFORS FÖRSAMLINGSHEM
ONS 12.00 SOPPLUNCH. Sista för terminen.

RANSÄTERS KYRKA
SÖN 11.00 DANSMÄSSA.
Ransäters hembygdsgård.
Se annons.

MUSIK I SOMMARKVÄLL
Söndagskvällar i juli, augusti och september bjuds det på härlig musik i våra kyrkor. Se hemsidan eller kommande annonsering för mer information.

Med reservation för ändringar.
www.svenskakyrkan.se/forshaga-munkfors
Församlingsexp. 054-875500

AA-MÖTEN Hagfors
Blinkenbergskyrkan
Tisdagar kl 19.00-20.00
Öppet möte första tisdagen i månaden.

AA-MÖTEN Munkfors
Församlingshemmet
Onsdagar kl 19.00-20.00

Kvinnojouren Duvkullan
Välkomna till oss!
073-807 16 07, 073-807 22 69

FAMILJ

Vår älskade
Annika Högberg
* 23 februari 1956
har lämnat oss
i stor sorg och saknad.
Uppsala 16 april 2022

Madeleine
Greger
Nitti, Pidda, Inga, Flåset
Alla höns och katter
Övrig släkt och vänner

Ditt goda hjärta
Ditt ljusa sinne
hos oss skall leva
i tacksamt minne

Begravning har ägt rum
i stillhet i kretsen av
de närmaste.
Ekshärads Begravningsbyrå

Har ni döpt ert barn, gift er eller firar ni t ex Guldbröllop?

Dela med er av händelsen i Veckobladet!

Skicka en bild och några raders text till info@veckobladet.se eller Veckobladet, Görsjöv. 2C, 683 33 Hagfors
Pris 300:-. Betalas kontant eller via Swish 1230489690
Plusgiro 45 70 18-0

Munkfors - Hagfors - Ekshärads Veckoblad

Veckobladet
utkommer onsdagar och ges ut i ca 13.600 ex i Munkfors kommun och Hagfors kommun med Ekshärad, Stöllet, Ambjörby, Likenäs och Lesjöfors.

AAA HÖGSTA KREDITVÄRDIGHET © Bisnode 2014

Tel. 0563-616 66 • Fax 0563-109 79
VECKOBLADET, Görsjöv. 2C, 683 33 Hagfors
E-mail: info@veckobladet.se www.veckobladet.se

ANNONSSTOPP:
TORSDAGAR 16.00
för alla annonser

OBS! Vid godkänt korrektur tar kunden ansvar för eventuella fel.
OBS! Vi förbehåller oss rätten att korta ner insänt redaktionellt material.
Vi löser ej ut underfrankerade brev.

Annonsredaktör: Patrik Lindgren
Ansvarig utgivare: Patrik Lindgren
Ägare: Textåbild i Hagfors AB
Tryck: Pressgrannar AB, Linköping
Miljömärkt trycksak Svanen 3041 0174
Distribution: Textåbild/Veckobladet
Vid utebliven tidning ring 0563-616 66
Plusgiro 45 70 18-0 Swish 1230489690

Välkommen till Hagfors pastorat

Välkommen att fira Gudstjänst

Söndag 12/6
kl. 11:00 Hagfors kyrka
Bo-Göran Boström & Tina Sundbäck

kl. 16:00 Sunnemo kyrka
Bo-Göran Boström & Tina Sundbäck

Söndag 19/6
kl. 11:00 Hagfors kyrka - Mässa
Åsa Bergsten & Eva Lotta K Bäcker

kl. 16:00 Norra Råda kyrka
Åsa Bergsten & Eva Lotta K Bäcker

Våra älskade sommarpsalmer & sånger
Åsa fiol, Eva-Lotta piano/orgel

Vi möts i Hagfors församlingshem trädgård

Korv och Bön
Start 8/6 - onsdagar kl.13.00 -14.30

Klädbytartält
Start 7/6 - tisdagar - torsdagar.
Välkommen att ge och få kläder.
Tältet är oftas obemannat.

Svenska kyrkan
HAGFORS PASTORAT

Församlingsexpedition i Hagfors:öppet mån&ons kl. 10-12, tors 13-15
växel: 0563-540 530 epost: hagfors.pastorat@svenskakyrkan.se
Kyrkogårdsförvaltningen:
telefon 0563-14500,: månd&onsd Kl. 9.30-11.00; tisd 13.30-15.00
epost: hagforspastorat.kgf@svenskakyrkan.se
www.svenskakyrkan.se/hagfors

REALTIDS-AUKTION

Söndag 12 juni med start kl 17.00 på nätet

Man kan endast buda på nätet

Se villkor, info och annonser på www.danielssonsauktioner.se

Anders med personal!

ANDERS DANIELSSONS AUKTIONER ekshärad
0563-409 93 • 070-340 00 22

INVIGNING
Hagfors nya inredningsbutik

27/6 18.00

18.00 Peter Åkerström klipper bandet
28/6-8/7 Invigningsveckor med fantastiska erbjudanden

Vi bjuder på fika

Tävlingar med fina priser

IA Inredningsarkitekt

Följ skyltar för parkering
Bergsäng 165
Hagfors
www.hemavia.se

Sommartider
hos oss fr o m 13 juni

Cecilias MODE & SKOR
Måndag-fredag 10-17
Lördag 10-13
Kyrkogatan 2, HAGFORS
0563-101 93

Mode Boden
Måndag-fredag 10-17
Lördag 10-13
Harboevägen 1, HAGFORS
0563-145 20

Norbergs KLÄDER since 1935
Måndag-fredag 10-17
Lördag 10-14
Kyrkogatan 3, HAGFORS
0563-103 01

Franks Måleri & Bygg
i Uddeholm
Hantverkare med tysk utbildning
Tapetsering, målning, kakel, klinker
Alla typer av golvläggning
0738-22 42 43
F-skattsedel Rot-avdrag

Åhströms i Råda
ICA nära · ATG · Svenska Spel · dinX · DHL · instabox
Vid Rådakorset Rv 62 • Öppet Mån-Fre 8-19, Lör 9-19, Sön 11-19

Bregott Mellan / Långa **32,90** Ord pris 52.90
Baguetter 400 g **2 för 15:-** 10:-/st Ord pris 14.90
Rosor 35 cm 10-pack **29,90**
2 kg **Is** **17,50** Ord pris 27.50

OBS Vi gör inga tårtor och fat nästa vecka (v 24) pga att vi laddar för invigningen.

BYGGNYTT OBS! Denna vecka blir det otroligt rörigt i butiken. Vi hoppas på förståelse. Den som väntar... Vi räknar med invigning torsdag den 16 juni.

LÖSULLSISOLERING
av återvunna tidningar eller träfiber
Med hållbarhet i fokus!
HACKSPETTARNA
073-820 22 10

KHF Uvå Strand
SENIORBOENDE I HAGFORS

Välkommen!

Du som är medlem i KHF Uvå Strand är välkommen till föreningens ordinarie årsstämma.

Tid: **Onsdagen den 15 juni 2022 kl 15.00**

Plats: **Geijersholmsvägen 3, Hagfors**

Efter avslutad årsstämma hålls en invigning i anslutning till byggnaden.

O.S.A. senast söndag den 12 juni till gunilla.hultin@riksbyggen.se

Med vänlig hälsning Styrelsen

En färgrik liten rackare

Jag kommer gående utefter stigen inte långt från bäcken som rinner ut i den lilla skogstjärnen. Terrängen är ganska öppen just här med ungskog på ena sidan och snårigt skogsbryn på andra sidan. Så ser jag en fågel som jag inte har sett på många år. Den sitter i toppen av en ung gran. Den sitter så typiskt upprätt och väl synlig. Den blir inte rädd utan jag får komma den riktigt nära. Den är lika stor som en lärka men mycket mer robust byggd. Det är en hanne. Den är kontrastrikt tecknad i duvblått, svart, brunt och vitt. Det är en Törnskata. Den är inte släkt med skator som man skulle kunna tro av namnet. Namnet har den fått för att den hänger upp sitt byte på taggar i buskarna som matförråd för senare behov.

Jag förstår att den gillar terrängen och att här ännu finns gott om insekter villket den kräver för att trivas.

Hälsningar från en fin skogspromenad, Lenn Olle

Melodikrysset v. 23 - 11 juni

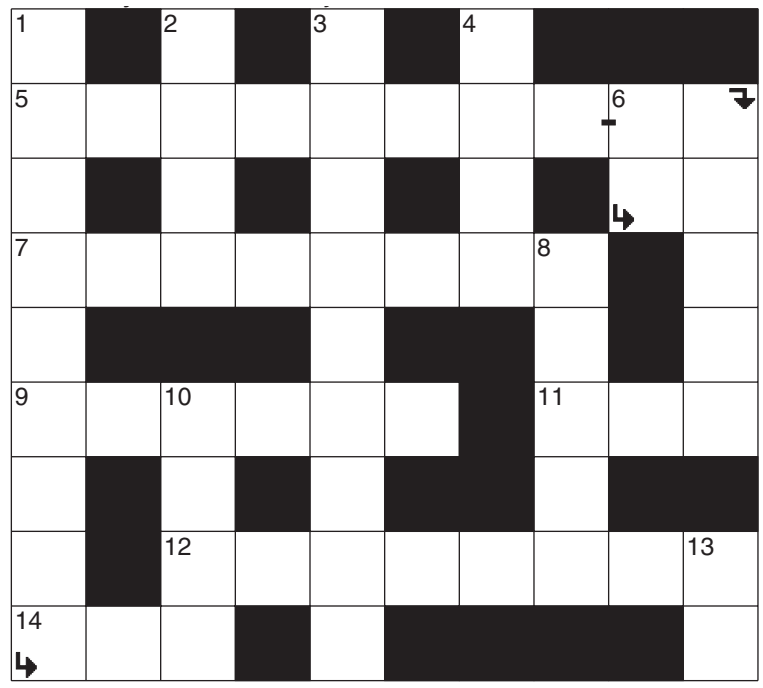

Melodikrysset lördag kl. 10.03 i P4. Lösningen ska vara inne senast onsdag i nästa vecka

Adress: Melodikrysset, Sveriges Radio P4, 109 12 Stockholm

Namn:.....

Adress:.....

Postadress:.....

HOPP
Riksorganisationen mot sexuella övergrepp
www.hopp.org Tel: 08-6440359 jour@hopp.org

LP-KONTAKTEN
Hagfors Blinkenbergskyrkan
Tisdagar 10-12
070-645 65 20 (Kristina)
www.lp-verksamheten.se

Kupong!

FYND & FÖRENINGSNYTT

Text och betalning oss tillhanda SENAST TORSDAG kl 16.00

Gäller ej för fackföreningar, politiska partier, religösa samfund, näringslivsverksamhet, yrkesmässig försäljning eller service, ej heller försäljning av djur!

INSÄNT AV (OBS! Måste ifyllas!): Namn: _____ Tel: _____

Kryssa valfri rubrik:

- ☐ Föreningsnytt
- ☐ Säljes
- ☐ Köpes
- ☐ Övrigt
- ☐ Uthyres/Önskas hyra

Annonskostnad 60:-/st

(Max 8 rader inkl. rubrik och telefonnummer)

RUBRIK: .....

.....

.....

.....

.....

.....

.....

TEL.NR: .....

Införd vecka _____

Bifogar _____ **kr**

- ☐ kontant
- ☐ via Swish 1230489690
- ☐ via Plusgiro 457018-0

Klipp ur och skicka in kupongen till Veckobladet, Görsjövägen 2C, 683 33 Hagfors.
Det går även bra att maila in på info@veckobladet.se. Meddela då under vilken rubrik och hur betalningen sker.

ÖPPNING & VERNISSAGE
Lördag 11 juni, 11.00-17.00

Fri entré endast vernissagedagen

Vi öppnar för säsongen med årets temautställning 100 %PALETT.
20 olika konstnärer/kulturarbetare
samt årets speciella gästutställare
DREGEN & CAJSASTINA ÅKERSTRÖM
OBS! *Under vernissagedagen finns CajsaStina på plats mellan kl 11-15. 7/7 kommer Dregen att vara på plats.*

100% PALETT

Se också Projektet
KONSTKRISTALLERNA

BO ENGLUND skulpturer
(Skulpturer även till försäljning.
Intäkterna går oavkortat till Bo
Englund stipendiet som delas ut hösten 2022)

Öppettider & entrépriser:
Lördag 11/6-21/8 tor-sön. kl.11-17
80:- vuxen, 60:- pensionär. (11/6 Fri entré för alla)
Fri entré för barn & ungdomar upp till och med 15 år i sällskap med betalande vuxen.

Laxholmen
Kulturhus i Munkfors

Munkforsens påsläpp i sommar vid Laxholmen:
11, 25 juni, 9, 23,30 juli, 6, 13, 20 augusti
OBS! Med reservation för oförutsedda händelser som gör att påsläpp ej kan ske. Lågt vattenstånd kan också medföra att mängden vatten som släpps på är mindre än normalt.

Kontakt och information:
Turistbyrån i Munkfors 0563-54 10 81, tourist@munkfors.se visitmunkfors.se

STÄNGT
På grund av begravning håller vi stängt
FREDAGEN DEN 10 JUNI

MUNKFORS TRÄDGÅRDSTJÄNST
Munkerudsvägen 23 Munkfors 0563-500 30

Ett STORT & hjärtligt TACK!

till alla företag, föreningar och privatpersoner som sponsrat eller på annat sätt hjälpt till vid Munkfors nationaldagsfirande 2022.

Ha en underbar sommar!

/Föreningen 6:e juni kommittén i Munkfors

UTHYRES
RANSÄTER
Parhus 2 rum och kök, uteplats, gräsmatta. 5.033:-/mån
Inga betalningsanmärkningar.
post@habitoab.se
Tel. 070-308 03 79

LOPPIS
i Höje, Munkfors
Lördag 11 juni
kl 10.00-15.00

Vad händer hos er på midsommar? Glöm inte visa det i Veckobladet!
Annonsstopp torsdag 16/6 kl 16.00 info@veckobladet.se 0563-616 66

Nordvärmlands första inredningsarkitekt

Man skulle kunna säga att jag vuxit upp i en flyttkartong, men det vore kanske en överdrift. Nog har släpkärran lastats ett antal gånger, som 19-åring hade jag hunnit folkbokföra mig i både Småland och Dalarna, men åtta adresser senare är jag nu redo att öppna min inredningsbutik i Hagfors. Borta bra men hemma bäst, är det inte så?

Intresset för inredning föddes långt innan jag började studera till inredningsarkitekt på IndretningsAkademiet i Danmark. Jag minns hur jag som barn fick hjälpa mamma att måla möbler och väggar, och jag lärde mig tapetsera med mönsterpassning innan jag kunde multiplikationstabellen. När mina kompisar slöjdade smörknivar i skolan, snickrade jag en tidsskiftssamlare – å andra sidan har jag fortfarande inte bemästrat en symaskin.

Det tog mig många år att inse att inredning handlar om mer än prydnadssaker och fluffiga soffkuddar. Till inredningen hör inte bara dina möbler och prydnadssaker, utan också färgen på väggarna, materialet på favoritfåtöljen, planlösningen i köket och din belysning. Inredning är alla interiöra komponenter som gör att du längtar (eller inte längtar) efter att sjunka ner i soffan efter jobbet – tillsammans skapar alla dessa komponenter ditt hem.

Att ha kunskap om inredning är viktigt. De flesta av oss kan nog skriva under på att vi med avund beundrat diverse lyxiga miljöer som får vårt eget hem att framstå som en hydda i skogen, och inte sällan handlar det om att vi bara har kunskaper om vissa av komponenterna och att den kompletta verkligheten således blir ofullständig. Det är då vi får känslan av att något saknas. Många av oss har inte heller fyra meter upp till taket och öppen planlösning, och medan internet visar oss vita soffor och skinande glasbord lever vi vanliga dödliga i en verklighet av ketchupfläckar och avtryck från små näsborrar på fönsterrutorna ...

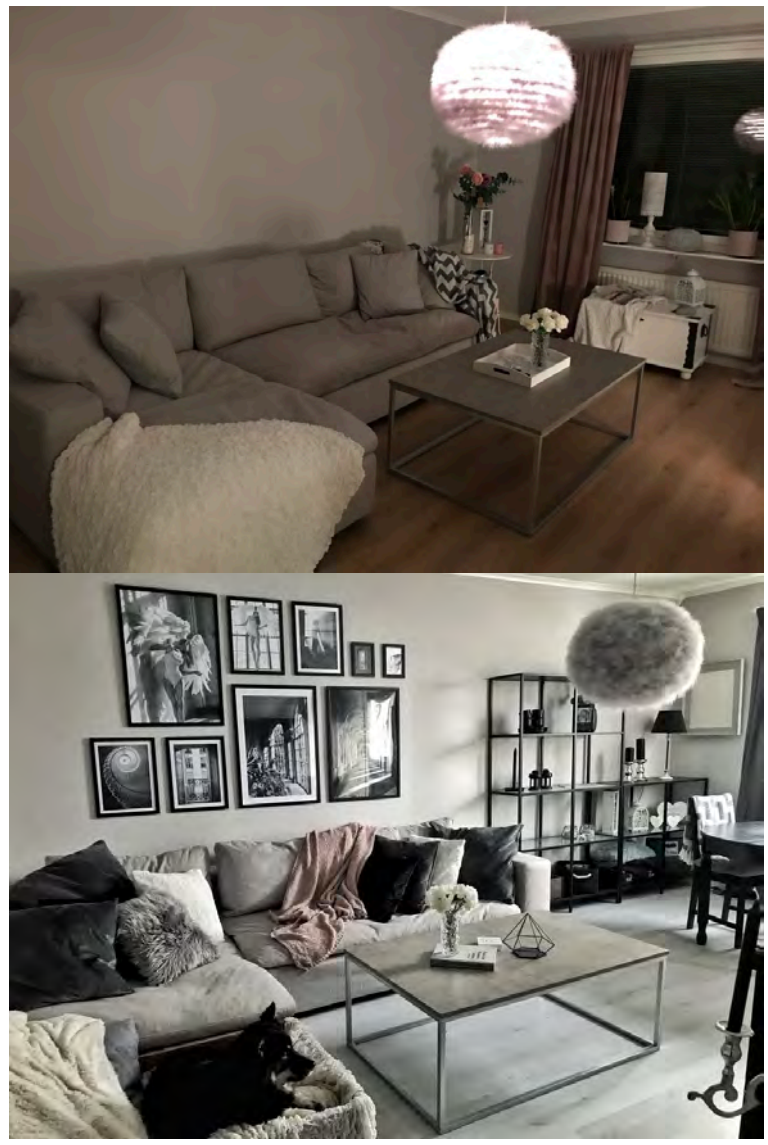

Före och efterbild. Speglar vad inredning kan göra.

Det är här jag kommer in. Oavsett om det handlar om ditt hem, din sommarstuga eller din arbetsplats så är det viktigt att du trivs. Miljön du vistas i ska vara utformad efter dina behov, så att du kan hoppa över alla extra moment i vardagen och i stället ägna dig åt sådant som är viktigt. Ett kontor med en ljussättning som knappt finns på Kelvinskalan kräver många kaffekoppar per dag, och en enkel renovering kan suga livslusten ur vem som helst när hantverkarna missuppfattat önskemålen och du bränt en halv årslön på fel kakel. För att inte tala om alla samtal som ska ringas och resurser som ska allokeras för att det hela ska gå i lås.

Tillsammans hjälps vi åt att få ut det allra mesta av ditt utrymme – som du vill ha det.

För mer info se annons.

Ia Israelsson

Kom ihåg att vi har
ANNONSSTOPP
TORSDAGAR 16.00
Tel 0563-616 66 info@veckobladet.se www.veckobladet.se
Munkfors - Hagfors - Ekshärads
Veckoblad

Guld, Silver, Mynt
KÖPES
Hotell Monica, Folkets väg 1, Hagfors
Måndag 13/6 kl. 14.30-16.00

20 kr guld	4000 kr
10 kr guld	2000 kr
5 kr guld	1000 kr
50 kr 1975 - 76	120 kr
10 kr 1972	71 kr
5 kr före 1972	35 kr
2 kr före 1942	60 kr
2 kr före 1968	28 kr
1 kr före 1942	30 kr
1 kr före 1968	14 kr
50 öre före 1962	9 kr
25 öre före 1962	4,5 kr
10 öre före 1962	2,5 kr

100% ÅTERVINNING
Allt vi köper in återvinns

Guldsmycken	450 kr/g, guld
Silverbestick (ejNS)	3500 kr/kg
Silvertackor	5400 kr/kg
Herrfickur 14/18k	3000/5500 kr
Armbandsur h. 14/18k	1300/3000 kr

Sedlar, Plåtmynt/Riksdaler, Tandguld, Medaljer, Utländska mynt, Silversmycken

Över 30 år i branschen.
Priserna gäller fr.o.m. 31 maj 2022. Reservation för prisändringar.

Kihlberg Antik AB
0709-32 00 02 www.kihlbergantik.se

Torsdag 7 juli utkommer vårt
SOMMARNUMMER
Tidningen som ligger kvar på bordet hela sommaren

Utflyktstips • Loppis
Vandringsleder
Båtliv • Camping
Muséer • Evenemang
Restauranger
Shopping m.m.

Drygt 13.500 ex över Munkfors- och Hagfors kommuner med Ekshärad, Stöllet, Likenäs och Lesjöfors

SKICKA IN DIN ANNONS SENAST
Torsdag 30 juni kl 16.00
Lämna gärna manus tidigare

Vi hjälper dig göra annonsen från din idé, gör du annonsen själv vill vi ha en tryckfärdig pdf

Munkfors - Hagfors - Ekshärads
Veckoblad

Tel. 0563-616 66
info@veckobladet.se www.veckobladet.se

VECKANS KLIPP I HAGFORS

MAX 2 ST/HUSHÅLL.
KASSLER
Sverige/Scan. I bit. Ca 1000 g.

HUSHÅLLSPAPPER/TOALETTPAPPER
Lambi. Välj mellan 4-pack hushållspapper och 8-pack toalettpapper. 568-832 g. Jfr-pris 26:74-39:17/kg.

SURDEGSKAKA
Polarbröd. Av vete. 480 g. Jfr-pris 41:67/kg.

KVISTTOMATER
Sverige. Klass 1.

MAX 2 ST/HUSHÅLL.
SNACKS
Coop. Välj mellan frasiga favoriter och salta skruvar. 100 g. Jfr-pris 80:-/kg.

LÄSK 6-PACK
Pepsi. Välj mellan original och pepsi max. 6x33 cl. Jfr-pris 10:05/liter. Pant tillkommer.

coop

Priserna gäller t o m söndag 12/6 -2022. Reservation för ev. slutförsäljning.

Fotboll

Målvakten Colton Dutchess klar för IFK Munkfors Fotboll

Colton Dutchess klar för IFK Munkfors Fotboll !! Och verkar stormtrivas redan efter en dag!

- Munkfors är ett vackert område och alla har varit väldigt snälla och hjälpsamma i samband med flytten till Munkfors säger amerikanen som närmast kommer från NK Uljanik.

Vidare fortsätter målvakten på frågan vad han kommer tillföra sitt nya lag

- Mina mål är att göra min del för att hjälpa laget att bli framgångsrikt och prestera under hela säsongen säger Colton!

Han beskriver sig själv som en målvakt som är pålitlig när det gäller som mest och lägger energi på mycket små detaljer som kanske inte alltid märks.

Colton har Sanford Sabres som moderklubb och IFK Munkfors är givetvis mycket glada över att ha kommit överens med Colton då klubben haft problem just på den biten. Men nu är alltså den biten löst.

- Vi oerhört tacksamma för att få rättsida på detta, även det faktum att det gick att lösa relativt fort påpekar Fotbollssektions arbetsgrupp i ett pressmeddelande på fredagskvällen.

IFK Munkfors hälsar Colton Dutchess varmt välkommen till föreningen och orten Munkfors och hoppas han ska komma att trivas i klubben säger man avslutningsvis.

FORWARDEN ALEX EGAN KLAR FÖR IFK MUNKFORS FOTBOLL

IFK Munkfors Fotboll har gjort klart med ytterligare ett nyförvärv och ännu ett amerikanskt sådant. Denna gången är det forwarden Alex Egan, 20 som kritat på för värmlandsklubben.

Egan har Boston Siege FC som moderklubb och ni som vill veta mer om Boston Siege och vad klubben gör klickar er enkelt vidare via den blåmarkerade text ovan.

Egan´s senaste klubbadress är Kroatiska NK Muntic och nu är han alltså spelklar för IFK Munkfors.

Vi ställer frågan på hur han skulle vilja beskriva sig själv i rollen som forward?

- Jag är en snabb, fartfylld spelare som utgör ett ständigt hot för motståndarna säger Egan med ett leende på läpparna.

Hur kommer du att bidra med ditt spel för laget i sin helhet?

- Jag kommer göra mitt yttersta för att bidra till att vi vinner matcher, ta poäng och avancera uppåt i tabellen! - Förhoppningsvis då speciellt genom att spela fram och göra mål säger amerikanen ödmjukt.

Vi hoppas att du kommer trivas under tiden som spelare för IFK Munkfors och önskar dig lycka till i kommande matcher

- Tack, det verkar vara en bra grupp så det blir nog inga problem säger han.

Alex ville även som avslutning på spelarnyheten att gå ut med en hälsning och det passar väl knappast bättre att vi citerar det han själv svarade och det var detta.

- Also I would like to shoutout my city Boston, my family, and everyone who helped me along my journey!

Egan har representerat föutom sin moderklubb Boston Siege FC, FC Matadores och kroatiska NK Muntic och nu alltså IFK Munkfors.

RUTINERAD MITTFÄLTARE KLAR FÖR IFK MUNKFORS FOTBOLL

Tidigare har ni kunnat läsa om målvakten Colton Dutchess som vävades till Munkfors. Ni har även kunnat läsa om ännu en amerikansk värvning i form av Alex Egan 20, som kommer spela på topp.

Dock finns det ett till förvärv att presentera och vi är mycket glada över att få presentera John Preston, 30. John´s position och kvalité finns som mittfältare vilket givetvis är där han kommer husera.

Preston har Dallas Burn FC som moderklubb och precis som Egan värvades han från kroatiska NK Muntic.

Vi ställer frågan på vilket sätt han skulle vilja beskriva sig själv som spelare ?

- Som liten grabb så facinerades jag av engelsk fotboll, så jag har gått i den stilen i min träning , så jag skule vilja säga att jag står för ett intensivt tempo. En annan styrka är mitt huvudspel, att vinna nickdueller, vinna boll, återta boll, spela hårt men inte ojuste säger amerikanen.

På vilket/vilka sätt vill du bidra med till laget i helhet ?

- Med min rutin och styrka att hålla och äga boll. - Spela runt och bygga spelet stegvis tills vi skapar öppna ytor där vi spelar fram våra toppar som i sin tur ger om inte mål så en farlighet vilket i sin tur ger ett skapat tryck på motståndarlaget.

30-årigen har respresenterat ett antal klubbar i sin karriär som nu alltså fortsätter i IFK Munkfors. Klubbar som John spelat för är Dallas Burn FC, The Culinary Institute of America (College), Mass United FC, Hörnesfors IF, Gällivare SK samt NK Muntic

Välkommen och lycka till i din nya klubb!

- Tack, jag ser fram emot att få komma igång och få lira ihop med detta energiska unga lag, som förövrigt varit oerhört vänliga och välkommade avslutar Munkfors nya mittfältsbaron.

Ishockey

”JK” till IFK Munkfors!

Han har tidigare bara spelat i Munkfors Arena som motståndare i Grums IK, Viking HC och Säffle HC. Nu är Jesper ”JK” Karlsson klar för spel i IFK Munkfors! - Jag vill bidra både framåt och bakåt med ett hårt jobb och eventuellt nån poäng i kolumnen då och då, säger den 23-årige centern/forwarden.

Munkfors lagbygge inför säsongen 22/23 fortsätter. Spelare nummer åtta att göra klart är Jesper Karlsson.

- Man vet ju hur välfungerande hela föreningen är och hur kommuninvånarna står upp och stöttar laget vilket gör att det alltid är kul att komma och lira hockey på Klingevi! Sen att man har många polare i laget gör ju inte det hela sämre, säger ”JK” och fortsätter:

- Jag vill bidra både framåt och bakåt med ett hårt jobb och eventuellt nån poäng i kolumnen då och då.

Om lagets chanser säger han följande:

- Serien ser ut att bli något tuffare i år och det är flera lag som har värvat intressanta namn, men som alltid ser jag IFK som ett lag för toppen.

Jesper Karlsson, med Grums IK som moderklubb, tillbringade juniortiden i Viking HC. Där var han framförallt en pålitlig poängplockare i juniorlagen där det blev hela 109 (48+61) poäng på 94 matcher i J18 och J20.

Den gångna säsongen spelade ”JK” i seriekonkurrenten Säffle HC där han producerade 19 (7+12) poäng på 37 matcher.

Målvakt: Gustav Klier Vallgren
Backar: Tim Forslund, Ludvig Hultgren (ny från Köping)
Centrar/forwards: Jonas Johannesson, Victor Augustsson, Lucas Berg, Andreas Bergström (”nygammal” från Viking), Jesper Karlsson (ny från Säffle).

”Gus” förlänger!

Han har varit moderklubben trogen hela karriären och har noterats för 200 poäng på 293 grundseriematcher.

Nu är allroundskicklige Alex ”Gus” Andersson klar för ännu en säsong i IFK Munkfors!

– Det är moderklubben och den finaste klubben i division 2, säger 27-åringen.

Munkfors lagbygge inför säsongen 22/23 fortsätter. Spelare nummer nio att göra klart är egna produkten Alex Andersson.

- Det är moderklubben och den finaste klubben i division 2. Jag är väl påtänkt som back i år så ska väl försöka städa rent där bak och kanske sänka någon Grumsare också!

Om lagets chanser säger ”Gus” följande:

- Svårt att säga när truppbygget inte riktigt är satt. Men som alltid, allt annat än playoff är inte godkänt.

Den gångna säsongen stördes Alex Andersson av en skada, men fick ihop 14 (5+9) poäng på 25 grundseriematcher.

Totalt har han noterats för 96 (42+54) poäng på 212 division 2-matcher och 104 (46+58) poäng på 81 division 3-matcher.

Målvakt: Gustav Klier Vallgren
Backar: Tim Forslund, Ludvig Hultgren (ny från Köping), Alex Andersson
Centrar/forwards: Jonas Johannesson, Victor Augustsson, Lucas Berg, Andreas Bergström (”nygammal” från Viking), Jesper Karlsson (ny från Säffle)

Chragin-Hansson förlänger

Han har gjort totalt 210 poäng i division 2 och 3. De senaste tre åren har poängproduktionen ökat rejält. Nu är den egna produkten Viktor Chragin-Hansson klar för ännu en säsong i IFK Munkfors! - IFK är det enda valet för mig och jag trivs väldigt bra med gubbarna här. Jag vill bidra med en fartfylld hockey, slå nån macka och förhoppningsvis peta in några baljor, säger 26-åringen.

Munkfors lagbygge inför säsongen 22/23 fortsätter. Spelare nummer tio att göra klart är egna produkten Viktor Chragin-Hansson.

- IFK är det enda valet för mig och jag trivs väldigt bra med gubbarna här. Ska man jaga ikapp ”Älgen” i antal matcher i

den blå dressen lär man köra nån säsong till. Jag vill bidra med en fartfylld hockey, slå nån macka och förhoppningsvis peta in några baljor.

Om lagets chanser säger han följande:

- Svårt att säga något om laget när inte truppen är klar än. Men är övertygad om att vi kommer ha ett slagkraftigt lag på isen även denna säsong, så tror vi kommer ha goda chanser att vara med i toppen igen.

Den gångna säsongen blev det 30 (13+17) poäng på 33 grundseriematcher samt tre assist på tio kvalmatcher.

Totalt har Viktor Chragin-Hansson producerat 108 (42+66) poäng på 223 division 2-matcher och 102 poäng (41+61) poäng på 93 division 3-matcher.

Fler nyheter gällande Munkfors lagbygge kommer inom en snar framtid. Nu ser truppen ut enligt följande:
Målvakt: Gustav Klier Vallgren
Backar: Tim Forslund, Ludvig Hultgren (ny från Köping), Alex Andersson
Centrar/forwards: Jonas Johannesson, Victor Augustsson, Lucas Berg, Andreas Bergström ("nygammal" från Viking), Jesper Karlsson (ny från Säffle), Viktor Chragin-Hansson.

Adrian Davidsson till Munkfors!

Han har öst in poäng på juniornivå, spelat TV-pucken och imponerat i sin första seniorsäsong. Nu är Adrian Davidsson klar för spel i IFK Munkfors! - Jag har hört mycket bra om klubben. Jag vill ta ett steg till och spela i division 2, säger

den 19-årige backen, senast i Viking HC.

Munkfors lagbygge inför säsongen 22/23 fortsätter. Spelare nummer tio att göra klart är nyförvärvet Adrian Davidsson.

Moderklubben är Kungsör, men de senaste tre åren har spenderats i Viking. Nu väntar alltså spel i Munkfors.

- Jag har hört mycket bra om klubben. Jag vill ta ett steg till och spela i division 2.

Den högerfattade backen fortsätter:

- Jag skulle nog säga att farten och mitt hårda spel är något jag skulle kunna bidra med.

Om lagets chanser säger han följande:

- Svårt att säga, men jag tror att vi kommer vara med i toppen.

Den gångna säsongen noterades Adrian Davidsson för 15 (9+6) på 14 division 3-matcher och 4 (2+2) på 10 playoff-matcher. I Vikings J20-lag blev det 16 (7+9) på 28 matcher.

Totalt på juniornivå har han producerat fina 94 (49+45) poäng på 93 matcher. Han representerade även Västmanland i TV-pucken 2018.

Fler nyheter gällande Munkfors lagbygge kommer inom en snar framtid. Nu ser truppen ut enligt följande:
Målvakt: Gustav Klier Vallgren
Backar: Tim Forslund, Ludvig Hultgren (ny från Köping), Alex Andersson, Adrian Davidsson (ny från Viking)
Centrar/forwards: Jonas Johannesson, Victor Augustsson, Lucas Berg, Andreas Bergström ("nygammal" från Viking), Jesper Karlsson (ny från Säffle), Viktor Chragin-Hansson.

Golf

Uddeholms GK

Torsdagsgolf H50/D50 2 juni
1) Bo Cederholm 74. 2) Roger Lundberg 75. 3) Lennart Olsson 76. 4) Olle Tönnberg 76. 5) Bengt Andersson 76. 6) Bosse Karlsson 76. 7) Jean-Louis Barrera 77. 8) Lars-Göran Svensson 77. 9) Alice Ekelund 77. 10) Lars-Göran Jernberg 77. 11) Torbjörn Andersson 77. 30 deltagare.

Fotbollsresultat

Ekshärad-Råda 1-0 (0-0)
Målskyttar Ekshärad: Pontus Du Puy
Ett jämnt derby där Ekshärads Pontus Du Puy avgjorde med ett långskott från 25 meter.
Hammarö U-Ekshärad 1-2 (0-0)
Målskyttar Ekshärad: Pontus Du Puy, Henrik Skoog.
Efter en jämn första halvlek tog Ekshärad över i andra och tog en rättvis seger.

FOTBOLL
Div 5
Munkfors Arena
Fredag 10/6 kl 19.00
IFK Munkfors
–
Skattkärrs IF

SPEEDWAY
Tallhult
ALLSVENSKAN
Onsdag 15 juni
kl 19.00
VALSARNA
-
VARGARNA
Inträde: 0-12 år Fri entré
13-17 år 60 kr
fr 18 år 120 kr
Pensionär 100 kr
Parkering 20 kr
Swish finns
12 3033 6933
Välkomna!

TEXTÅBILD
Görsjöv. 2 C Hagfors • Tel 0563-616 66

Att göra affärer utan att annonsera är som att stå i mörkret och blinka åt en flicka. Du vet vad du gör, men det gör ingen annan.
Stewart H Britt

Munkfors - Hagfors - Ekshärads
Veckoblad
Tel. 0563-616 66
info@veckobladet.se
Öppet mån 08.00-12.00, tis-ons 8.00-14.00,
tor 08.00-16.00, fre 08.00-14.00

Råda PRO 60 år

Råda PRO firade sitt 60-årsjubileum den 12 maj. Jubileumet skulle ha firats år 2021, eftersom föreningen bildades år 1961, men då satte covid 19 käppar i hjulet för vår förening. Ett 50-tal medlemmar mötte upp på Råda ordenshus.

Styrelsen hade inbjudit alla som fyllt 80, 85 och 90+ under 2020 och 2021 och det var många som kom och firade sin födelsedag om än lite försent.

Vi gästades också av medlemmar från våra grannföreningar Sunnemo, Hagfors och Ekshärad samt Torsten Born ordf. från PRO Värmland och Elisabeth Karlsson PRO Värmland. Det bjöds på mat, kaffe och underhållning.

Tord Sölvesson underhöll oss med ett mycket omväxlande program som alla uppskattade, då många kunde sjunga med i sångerna. Föreningen fick ta emot flera fina gåvor av de inbjudna gästerna och det tacker vi för.

Vi hade en mycket gemytlig eftermiddag som avslutades med kaffe och tårta samt lotteridragning med fina vinster.

Styrelsen tackar alla som ställde upp och hjälpte till så detta jubileum kunde genomföras.

FINN FEM FEL

Namn: .....

Adress: .....

.....

På den högra bilden fattas fem detaljer.

Ringa in felen, klipp ur och posta den rätta lösningen till VECKOBLADET, Görsjövägen 2C, 683 33 HAGFORS.

Märk kuvertet ”Finn Fem Fel”. Lösningen skall vara oss tillhanda senast torsdag 16 juni 2022.

Två vinnare erhåller varsitt presentkort, värde 100 kr, som gäller i hela Hagfors kommun. *LYCKA TILL!*

Vinnarna presenteras i VB nr 24, vecka 25.

Moelven

Ska du avverka din skog?

Vi har kunskapen och tiden att hjälpa dig förvalta, avverka och förnya din skog. Genom att göra rätt åtgärd i rätt tid betalar det sig bra och du kan ägna dig åt din fritid.

Vill du veta mer om alla fördelarna? Läs mer på **moelven.se/skog** eller kontakta din lokala virkesköpare.

Simon Persson
Ekshärad, Torsby
simon.persson@moelven.se
010 122 65 30

Fredrik Thyberg
Norra Råda, Skoga, Hagfors
fredrik.thyberg@moelven.se
010 122 64 22

Mer timmer i skogen
moelven.se/skog

Studenterbjudande!

Tackkort inkl. kuvert, 20 st **250:-**

Förstoring Ex. 21x30 cm 1 st **120:-** 2 st av samma bild **130:-**

Ramar svarta och vita i flera olika storlekar
Pris ex. 21x30 cm **60:-**

Paketerbjudande!

1 förstoring 21x30 cm **inkl. ram**
+20 st Tackkort inkl. kuvert

Endast 340:- ord. 430:-

TEXTÅBILD

Görsjövägen 2C, HAGFORS 0563-616 66
info@veckobladet.se www.veckobladet.se

LÅGA PRISER!!!

SOMMARBLOMMOR

och fleråriga växter mm i **1000-tal**

SÄLJES VID PELAB-HUSET I HAGFORS
TORSDAG 9 JUNI KL 10-18

Rulles Blomstertjänst, Odensbacken
Tel. 073-140 01 86

Möt sommaren med nytvättade fönster

LOKOMOTIV
STÄD & FÖNSTERPUTS

Ring oss och beställ professionell fönsterputsning!
076-1097722 eller
eric@lokomotivstad.se

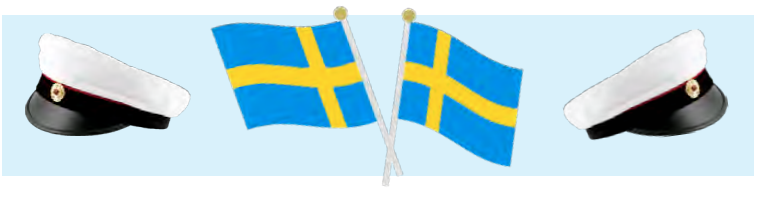

Forts. från fram

Ombyggnad...

Vi kom ganska snabbt fram till att, det funkar ju inte. Då får inte varuleveranserna plats när de kommer, eftersom varulagret skulle krympa till nästan ingenting.
Då sa vi: -Vi bygger ut!
Här var det heller inte klart från början hur vi skulle göra. Vi behövde ett nytt lager men egentligen ingen större butiksyta. Så, allt eftersom vi planerade kände vi, att om vi bygger ut, kan vi satsa ordentligt, med både nytt lager och större butiksyta. Så blev det också till slut.
Resan har dock inte varit spikrak. Vi stötte på patrull direkt när vi sökte bygglov. Marken norr om affären, där vi tänkte bygga, var ”prickad”, och innebar att man egentligen inte får bygga där. Det finns dock en regel, att om en verksamhet funnits på samma plats i 20 år, har man rätt att använda marken att bygga på, vilket vår kontrollman visste.
När vi väl startade bygget kom vår byggare på att ritningarna hade vissa brister, främst hur man skulle docka ihop den nya och gamla byggnaden, och vi fick lägga en del jobb och tid på att få rätt på allt.
Därefter har det flutit på bra, och allt gått som planerat.
Nu är vi inne i slutfasen och det fattas bara asfaltering och målning, innan bygget är helt klart.
Just nu håller vi nu på att rodda om inne i affären. När vi ändå håller på, passar vi även på att göra om ”hela” butiken. Dels inreda den nya delen samt göra en del förändringar i gamla delen, som vi tror skall göra det bättre, både för kunderna och oss. Även spelhörna får sig en uppfräschning med nya spelmoduler. Det är alltså mycket på gång. Vi har även under våren kompletterat vårt utbud med DHL och Instabox. Vi ser positivt på framtiden och tror detta kommer att bli jättebra.

Kupong!

FAMILJEANNONSER

Text och betalning oss tillhanda SENAST TORSDAG kl 16.00

INSÄNT AV (OBS! Måste ifyllas!): Namn: _____ Tel: _____

Kryssa valfri rubrik:

- ☐ **Tummen upp** 60:-
- ☐ **Vi gratulerar** 100:-
- ☐ **Födda** med ram max 31 mm 200:-
- ☐ **Tack** med ram max 31 mm 200:-
- ☐ **Födda med foto** och ram 300:-
- ☐ **Dop/Vigda ”Guldbröllop”** (Max 30 ord) 300:-

Annonstext:

.....
.....
.....
.....
.....
.....
.....
.....

Införd vecka _____

Bifogar _____ **kr**

- ☐ **kontant**
- ☐ **via Swish 1230489690**
- ☐ **via Plusgiro 457018-0**

Klipp ur och skicka in kupongen till Veckobladet, Görsjövägen 2C, 683 33 Hagfors.
Det går även bra att maila text och foto på info@veckobladet.se. Meddela då under vilken rubrik och hur betalningen sker.

Studenten förr och nu

Skillnaderna mellan studenten förr och nu är många. För det första så hette det inte studenten förr, utan det hette studentexamen. Detta berodde på att man förr i tiden var tvungen att avlägga en examen på studentdagen. Klarade man det så fick man sin studentmössa och sina betyg och hade officiellt tagit studenten. Klarade man det inte, nej då hade man inte tagit studenten. Studentexamen avskaffades år 1968.

Idag handlar studenten mer om fest. I flera månader innan själva studentdagen firas det att skolan snart är över. Fester, studentbal, studentskivor vankas hela hela våren. Och när man väl tagit studenten blir det en hejdundrande fest som består av en studentmottagning med släkt och vänner som ofta fortsätter vidare ut på krogen. Man har klarat av tre långa år av hårt arbete. Tentorna är godkända och man har fått sina betyg. Man är nu redo för vuxenliv. Självklart är detta något man ska fira. Men hur har studenten förändrats så drastiskt under de senaste årtiondena? Och är det faktiskt bra? En del anser att det faktiskt var bättre förr och det är många som föreslagit att vi ska ta tillbaka det gamla systemet – studentexamen.

Vad innebär det att införa studentexamen? Jo, enligt utbildningsministern skulle detta innebära att alla elever skulle skriva examensprov i alla de viktigaste ämnena som sedan skulle ligga till grund för deras slutbetyg. Dessa prov skulle rättas av personer som inte har någon som helst koppling till respektive gymnasieskola för att få ett slags kvalitetsgaranti och en rättvisare bedömning av alla studenter i Sverige. Detta system skulle dessutom ge större fördelar då man utvärderar i ett större perspektiv, även då det gäller utvärdering av lärarnas skicklighet.

Själva firandet såg också väldigt annorlunda ut förr. För det första var det inte lika många som tog studenten förr i tiden. Detta berodde bland annat på dåtidens ekonomi. För det andra så började man firandet redan i april. Eller ja, man började bära sin studentmössa redan i april – på valborg för att vara mer exakt. Mössan bar man till vardags fram till den dagen man gick ut. När man tagit sin studentexamen var det dags för värnplikt för pojkarna och då togs mössan av.

Dagens studentfirande kan se lite olika ut beroende på vart i landet man tar studenten men en av de obligatoriska sakerna är att man springer ut från skolan tillsammans med sina klasskompisar och slänger upp studentmössorna i skyn. Sedan hoppar man upp på ett flak eller i en bil som åker igenom staden. Flaket är ofta pyntat med ballonger och björkris så att det syns tydligt på håll att det är ett studentflak. På flaket sjunger man studentsånger och firar att man tagit studenten. Ett ögonblick fyllt av lycka och en känsla av att ”vi klarade det”!

Hur detta utvecklas i framtiden ska bli intressant att se. Att studenterna ska uppvaktas och firas kan nog de flesta av oss hålla med om. Man tar trots allt endast studenten en gång och självklart ska man då få leva ut ordentligt!

Källa: studenttider.n.nu

FYND & FÖRENINGSNYTT

60:-/annons
OBS! Mottages EJ per telefon!
Betalas kontant el. via swish.

OBS! Gäller ej för fackföreningar, politiska partier, religösa samfund, näringslivsverksamhet, yrkesmässig försäljning eller service, ej heller försäljning av djur!

Fyll i kupongen på annan plats i tidningen. Skall vara oss tillhanda senast torsdag kl 16.00.

FÖRENINGSNYTT

VÄSTANBERGS VVOF
Ordinarie årsstämma söndagen den 19/6 klockan 16.00. Plats: Salongen Stakberg. Välkomna! Styrelsen.
****

PRO SUNNEMO
Sillunch 16 juni kl 14.00 i Sunnemoparken (inne vid otjänligt väder). Underhållning, lotterier. Alla pensionärer välkomna. Medlem 75 kr, icke medlem 100 kr. Anm. senast 12/6 till Ruth 076-8392481 eller Kajsa 070-5686080. I samarbete med ABF. Välkomna! Styrelsen.
****

ÅRSMÖTE
Västsjöbygdens VVO, Täppevi 27/6 kl 18.30. Dagordning finns hos ordförande.
****

ÅRSMÖTEN I FASTNÄS SLAKTBOD
Tisdag 21 juni för Jolavägen kl 18.00, Bergbäcksvägen kl 18.30, Gjutåsvägen kl 19.00 samt Kvarnhedsvägen 19.30. Välkomna!
****

RANSÄTERS DRAGSPELSKLUBBS
medlemmar kallas till årsmöte onsdag 15 juni kl 18.00 i SPFs lokal, Smedsgatan 3, Munkfors. Vi bjuder på smörgåstårta. Anm. senast 11 juni till Gun-Britt 070-3635633. Välkomna! Styrelsen.
****

FRIDOLF RHUDIN MUSÉET MUNKFORS
Guidning 8, 10, 11, 15, 16, 17 juni kl 14.00. Välkommen!
Tel. 070-583 43 58
****

HJÄRTLUNG HAR HAFT DRAGNING
i Vårlotteriet. Vinnarna underrättade. På Gratis-gissningen på marknaden var bandet 459 cm. Vinnaren underrättad.
****

BINGO Anordnas av HjärtLung och Reumatikerna söndag 12 juni kl 15.00 i Föreningslokalen Skolg 3 (fd Järnhandels lokal). Kostnad 60:- inkluderar en bong och fika. Även icke medlemmar välkomna. Anmälan senast 10 juni till Berit Nord 073-8124640, Anna-Lisa Andersson 073-0531204

SÄLJES

FRYSBOX
Frysbox 130 cm x 95 cm x 80 cm. Pris 160 kr.
Tel. 076-834 78 17
****

BAKLASTARE
LM 218. Skopor, gafflar och kedjor.
Tel. 070-655 57 71
****

KÖPES

TAKPLÅT BEGAGNAD
Önskar köpa rundkorrigerad takplåt inom VBs utgivningsområde. Svar vänligen via sms, vi ringer upp.
Tel. 076-100 75 33

ÖVRIGT

UPPSÄTTNING VÄV
Mot betalning. Jag har behov av hjälp att trä varpen genom hovlar & sked! Två skaft. Ca 11 km norr om Ekshärad.
Tel. 070-204 08 00
****

SÖKER EN HUNDVAN PERSON
Som kan hjälpa till med att klippa klor, mot betalning. Hemma hos oss lite norr om Ekshärad.
Tel. 070-204 08 00
****

NU HAR DUBBELTRAMPARNA
kommit, först några enstaka, nu i flock, då är det sommar. Undrar var dom övervintrar. Singel action
****

LOPPIS
på Sunnemovägen 83.
Öppet 10-18
Vänster sida från Munkfors.
Höger sida från Sunnemo.

NOORA JUHLIN

Hipp hurra för Noora som fyller 5 år den 9 juni. Ha en jättefin födelsedag med massor av paket, tårta och andra godsaker. Grattiskramar i massor från mamma, pappa, storebror Gabriel och lillasyster Clara. Mormor, morfar, mostrar och kusiner hurrar också.

Etiketter
i valfri storlek
Välkommen in och se vad vi kan erbjuda!
TEXTÅBILD
Görsjövägen 2C, HAGFORS
0563-616 66
tryck@veckobladet.se
www.veckobladet.se

”Älta inte det som har varit och dröm inte om framtiden, utan gör det bästa av nuet”.

Vill du ha bra utskrifter?
Vi har pappret!
Kopierings papper 80 g
Utmärkt till kopiatorer, data-skrivare
A4 hålat/ohålat A3 ohålat
Kopieringspapper 500 ark
(minsta för-packning 500 st) Pris: **50:-**
inkl. moms
Vid köp av kartong med 2.500 ark
Pris: **235:-**
Pris: 47:- per förp. inkl. moms
TEXTÅBILD
Välkommen till Görsjövägen 2C
Tel. 0563-616 66

11 juni 2022 kl 11.00 – 16.00

Purala Finngård, Röjdåfors 104, Östmark, Torsby

Program och aktiviteter under dagen
Kl 11.00–12.00 Fika och välkommen, Finnskogen Natur & kulturpark, tal och hälsningar, historien bakom Finnskogleden.
Kl 13.00 Västanå Teater uppträder.

Servering/försäljning av våfflor, varmkorv, motti & fläsk samt veg. Lottförsäljning med många fina vinster. Provsmakning och försäljning av lokala produkter. Träffa Nittaho Jussi!

Fri entré! Övrigt betalas med kontanter eller swish. Ta gärna med egen stol!

Finnskogen · Solør Värmland Finnkulturförening · DNT Finnskogen og Omegn · Region Värmland · ARKO · Visit Innlandet · VISIT KONGSVINGERREGIONEN · Torsby

14.00 VETERAN-FOTBOLLS-MATCH

Res. för ev. tidsändringar.

17.30 TRUBADURER

14.00-00.00 SERVERING av Hotell Hertig Karl

HELDAGSBILJETT! 250 kr. Under 18 år 100 kr.
Gratis under 10 år i målsmans sällskap.
ENDAST FÖRKÖP: FILIPSTAD: Hotell Hertig Karl
HAGFORS: Textåbild. LESJÖFORS: COOP,
Maria Lindgren 070-320 06 99, Anna Skoog 070-298 98 50

IBF Lesjöfors i samarbete med HOTELL HERTIG KARL

HAGFORS JÄRNVÄGSMUSEUM

ÖPPET HUS

på Järnvägsmuseet

LÖRDAG 11 JUNI 13.00-17.00
Boo Rundqvist öppningstalar 14.00
Uddeholmsutställningen öppnar nu på järnvägsmuseet. Prova dressinåkning och var med om utlottning av dressinturer. Järnvägsmuseets vänförening pratar och visar tåg och slipersbytare. MZ-tåget rullar igång.
HJÄRTLIGT VÄLKOMMEN!
0563-149,00, jvmuseet.se, Facebook, Instagram, Youtube

Museet öppet alla dagar 10-17.
Dressinturer avgångar 10.00, 13.30 och 17.00.
Förboka på jvmuseet.se eller ring.

Tesnim Café & Mat

Vårdcentralen Hagfors

Öppet 08.00-17.00
Även avhämtning 070-289 61 24

FRUKOSTTALLRIK kl 8-10 inkl. kaffe 65:- Välkomna!

Hamburgare med bröd eller strips — inkl. 33 cl läsk
90 g ... 78:-
150 g ... 88:-
200 g ... 98:-
Glutenfri, 90 g ... 85:-
Fiskburgare ... 85:-
Vegetarisk burgare 100 g ... 78:-

Kyckling ... inkl. 33 cl läsk
Kycklingburgare ... 85:-
Kycklingtallrik ... 99:-

Kebab ... inkl. 33 cl läsk
Kebabtallrik ... 95:-
Kebabrulle ... 95:-
Kebab i bröd ... 85:-

Falafel ... inkl. 33 cl läsk
Falafeltallrik ... 88:-
Falafelrulle ... 88:-
Falafel i bröd ... 88:-

Övriga rätter ... inkl. 33 cl läsk
Köttbullar m mos ... 78:-
Oxpytt ... 78:-
Rödspätta ... 99:-
Lövbit ... 99:-
Chicken Nuggets med strips ... 98:-

Sallader
Räksallad ... 75:-
Kycklingsallad ... 75:-
Tonfisksallad ... 75:-

Korvmeny
Kokt / Grillad med bröd ... 20:-
Kokt / Grillad med strips ... 55:-
Kokt / Grillad special med mos ... 55:-
Tjockkorv med bröd ... 35:-
Tjockkorv med strips ... 65:-
Tunnbrödsrulle med grillkorv ... 65:-

Pommes strips liten ... 25:-
Pommes strips stor ... 35:-

Läsk 33 cl ... 15:- Läsk 50 cl ... 20:-

Veckans Jobbmeny

HAGFORS & MUNKFORS
För aktuell jobbmeny gå in på arbetsformedlingen.se

ARBETSFÖRMEDLINGEN
SWEDISH PUBLIC EMPLOYMENT SERVICE

Hagfors Hembygdsgård

Torsdag 9/6 kl 10.30-15.00

Stekt FISK potatis
2 såser 100:-
— HÄMTLÅDOR 90:- —
Beställ gärna matlådor från kl 9.00
Betalning görs kontant el. m swish

CAFÉ O LOPPIS ÖPPET VARDAGAR 10.30-15.30

Tel. 0563-257 55 Välkomna!

ÖPPETTIDER

Textåbild/Veckobladet

Mån 8-12 • Tis 8-14
Ons 8-14
Tors 8-16 • Fre 8-14

SÄLJES

KLUVEN VED
Beställ nu, levereras efter överensk.
Ove 070-203 24 62

Mitt sommarlov
Vad jätteskönt mitt sommarlov ska bli
Då är man ledig hela långa dan
Och alla människor vill ut på landet
Och nästan ingen vill gå kvar i stan...

HAGFORS KOMMUN informerar

HAGFORS KOMMUN

VÄRMLAND » ReAct HAGFORS/MUNKFORS

Är du 16 år eller äldre utan skolexamen, eller har du blivit arbetslös? Sitter du hemma utan drömmar om framtiden?

Känner du igen dig eller känns det igen på någon du känner? Då kan Värmland ReAct vara något som passar. Projektet går ut på att stärka och stötta för att så snabbt som möjligt komma ut i jobb eller studier. Vet du inte vilka drömmar du har än, så är vi gärna med och hjälper dig på vägen så att du kan komma på vad du skulle vilja göra.

Information och intresseanmälan:
http://hagfors.se/varmlandreact

Har du frågor, kontakta:
Maria Stålberg
Telefon 073-84 04 221
maria.stalberg@hagfors.se

företagarna I VÄRMLAND

EUROPEISKA UNIONEN Europeiska socialfonden

Hallbokningsmöte för föreningar 2022/2023

Kom och boka tider i kommunens gymnastik- och sporthallar för hösten 2022 och våren 2023.

När: Torsdag 16 juni kl. 18.00
Var: Hagfors stadshus

Leo Larsson
Förenings- och evenemangssamordnare
leo.larsson@hagfors.se, 0563-187 27

RÖKFÖRBUD SKA SKYLTAS TYDLIGT

Under sommaren och hösten kommer miljö- och byggkontoret att göra tillsyn vid entréer dit allmänheten har tillträde. Exempelvis restauranger, affärer, och myndighetslokaler. Vi vill säkerställa att dessa är försedda med skyltar om rökförbud.

Du som äger eller bedriver verksamhet i en lokal som omfattas av rökförbud, ansvarar för att regler om rökfria miljöer följs. Ansvaret gäller även för entrén, oavsett om du äger eller disponerar området utanför. Det ska tydligt skyltas att rökförbud råder.

Därför vill vi be dig som äger eller förfogar över en entré där rökförbud gäller, att sätta upp skyltar omgående, om det inte redan finns.

Tack!

Inbjudan till samråd

Detaljplan gällande utvidgning av skolområdet **Älvstranden Bildningscentrum,** norra Gärdet (Spettet 3, Hackan 1, Niten 2, samt delar av Hagfors 2:166, 2:5, 2:43, Bulten 2 och Tången 2) i Hagfors kommun. Samråd sker enligt plan- och bygglagen kap 5 § 11-17.

Beslutet vann laga kraft 24 maj 2022. Planen upprättas med utökat planförfarande enligt plan- och bygglagen 2010:900 (t.o.m SFS 2021:788).

Planförslaget möjliggör utvidgning av skolområdet Älvstranden Bildningscentrum genom att en större gräsyta på Norra Gärdet kan bebyggas med ett nytt så kallat teknikhus. Därmed kan skolverksamhet som idag är utspridd samordnas till en enhetlig skola och skolmiljö, som uppfyller de krav och målsättningar som finns.

Området planläggs som kvartersmark för skola (S), parkering (P), tekniska anläggningar (E), transformatorstation (E1) samt allmän platsmark väg, gata, torg med plantering och dagvattenhantering samt park (den befintliga skyddsvallen utökas). Planen möjliggör att en cirkulationsplats kan byggas i framtiden i korsningen Dalavägen/Monica Zetterlunds väg/Petter Fridmans väg.

Planförslaget är förenligt med översiktsplanen, fördjupad översiktsplan för Hagfors stad och Hagforsstrategin. Ett genomförande av planen antas inte medföra betydande miljöpåverkan.

SAMRÅDSTID

Samråd pågår **2022-06-01** till och med **2022-06-29**.
Samrådshandlingarna finns tillgängliga på följande platser:

- **Hagfors stadshus**, Dalavägen 10.
  Öppettider vardagar kl. 08.00–16.00.
- Hagfors kommuns webbplats **hagfors.se**

Har du synpunkter?

Synpunkter ska framföras skriftligen till Hagfors kommun på nedanstående postadress eller e-postadress och vara kommunen tillhanda **senast 2022-06-29**.

- E-post: kommun@hagfors.se
- Postadress: Hagfors kommun, 683 80 Hagfors

Du som inte har framfört din synpunkt inom angivna tid, kan förlora rätten att överklaga beslutet att anta detaljplanen.

Upplysningar: Hagfors kommun tel: 0563–185 00 (växel) eller 0563–185 39 (planeringsarkitekt).